



Diário Oficial do **MUNICÍPIO**

Prefeitura Municipal de Salgado

1

Sexa-feira • 12 de Abril de 2019 • Ano X • Nº 744

Esta edição encontra-se no site: www.salgado.se.gov.br em servidor certificado ICP-BRASIL

Prefeitura Municipal de Salgado publica:

- **TERMO DE PRORROGAÇÃO DA 1ª FASE PROCESSO SELETIVO SIMPLIFICADO EDITAL PMS Nº 01/2019.**

Esse município tem Imprensa Oficial.

A Lei exige que todo gestor publique seus atos no seu veículo oficial para que a população tenha acesso e sua gestão seja transparente e clara.

A Imprensa Oficial criada através de Lei, cumpre esse papel.

Imprensa Oficial do Município.

Gestão Transparente e com consciência pública.

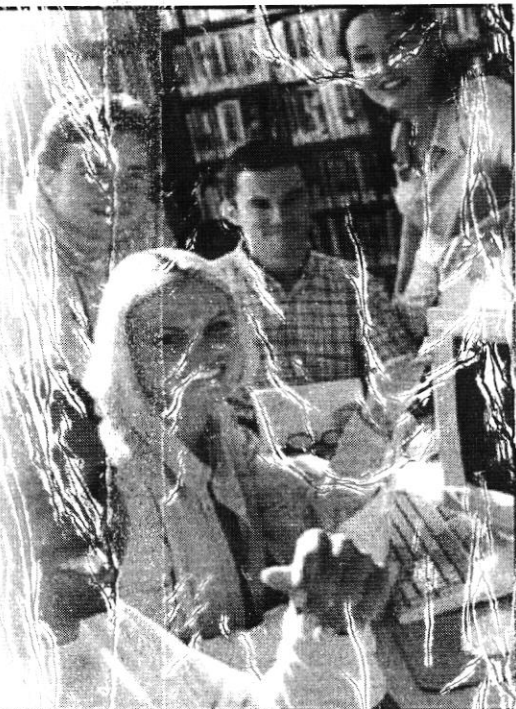

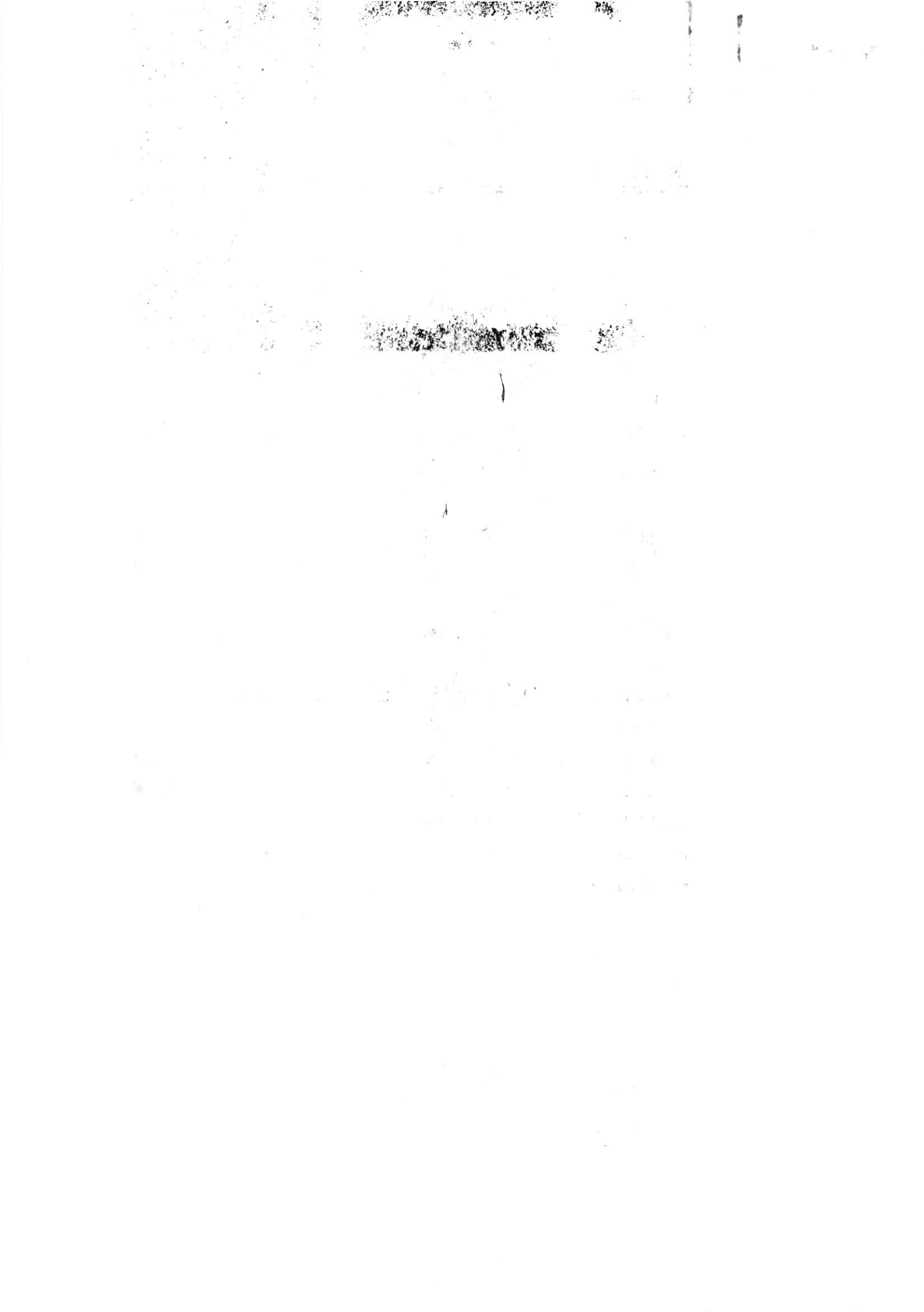

Atos Administrativos



**ESTADO DE SERGIPE
PREFEITURA MUNICIPAL DE SALGADO**

PROCESSO SELETIVO SIMPLIFICADO

EDITAL PSS Nº 01/2019

TERMO DE PRORROGAÇÃO DA 1ª FASE

O PREFEITO DO MUNICÍPIO DE SALGADO, no uso de suas atribuições legais, juntamente com a Comissão Organizadora do Processo Seletivo Simplificado fazer saber que:

Considerando o grande número de inscritos para concorrer aos cargos neste processo seletivo simplificado;

Considerando a limitação humana da comissão organizadora para análise de toda a documentação a fim de cumprir os itens 4.12 e 6.2 do edital;

RESOLVE alterar o anexo I "CRONOGRAMA" para alterar a data da etapa para "PUBLICAÇÃO DA LISTA DE INSCRITOS COM RESULTADO PRELIMINAR (ANÁLISE DOCUMENTAL CURRICULAR)" para o dia 16/04/2019.

As demais datas das demais etapas permanecerão inalteradas, nos termos do anexo I.

Publique-se no diário oficial.

Salgado/SE, 12 de abril de 2019.

DUILIO S/QUEIRA RIBEIRO
Prefeito

PREFEITURA MUNICIPAL DE SALGADO
CNEJ Nº 15.107.453/0001-83
AV. JOÃO ALVES FILHO, S/N, CENTRO, SALGADO/SE
CEP: 49.390-000 TEL/FAX: (79) 3451-1297



GOVERNO DE SERGIPE
PREFEITURA MUNICIPAL DE SALGADO
SECRETARIA MUNICIPAL DE SAÚDE
GABINETE DA SECRETARIA

Ofício nº 90/2019
Ref. SMS
Assunto: Encaminhamento de Requerimento.

Salgado/SE, 13 de Maio de 2019.

Ilustríssima Senhora,

Venho por meio deste, informar, a desistência dos seguintes candidatos convocados pelo processo seletivo simplificado 2019 através do Edital nº I publicado em 30 Abril de 2019.

INSCRIÇÃO	NOME	CARGO
725	Tatiane Ines Moraes Sampaio	Psicóloga NASF
256	Antero Fontes de Santana	Enfermeiro Ambulatorial

Sem mais para o momento, agradecemos pela atenção e nos colocamos a disposição para maiores esclarecimentos.

Atenciosamente,

Sonia Maria Santos
Secretária Municipal de Saúde

Ilma Sr^a.
Daiane Barbosa
Secretária de Administração

Desistência da vaga

Tatiane Sampaio <tatiane.ines.10@hotmail.com>

Qua, 08/05/2019 12:12

Para: claudisouza@hotmail.com <claudisouza@hotmail.com>

Olá,

Por meio deste, estou comunicando a minha desistência da vaga do processo seletivo de 2019 de psicologia do nasf em Salgado. Agradeço antecipadamente,
Psicóloga Tatiane Sampaio.

Enviado do meu smartphone Samsung Galaxy.

Comunicação Interna		
CI	Setor: Centro de Atenção Psicossocial "Janete Alves Lima Barbosa" – CAPS I	Número: 07/2019
	De: Centro de Atenção Psicossocial "Janete Alves Lima Barbosa" – CAPS I	Data: 06/05/2019
Para: Secretaria de Saúde		

PROVIDÊNCIAS

<input checked="" type="checkbox"/> Tomar Ciência	<input type="checkbox"/> Dar parecer	<input type="checkbox"/> Responder ao Interessado
<input type="checkbox"/> Adotar Medidas Cabíveis	<input type="checkbox"/> Atender	<input type="checkbox"/> Anexar ao Processo
<input type="checkbox"/> Encaminhar	<input type="checkbox"/> Divulgar	<input type="checkbox"/> Arquivar
<input type="checkbox"/> Providenciar	<input type="checkbox"/> Acompanhar	<input type="checkbox"/> Solicitar
<input type="checkbox"/> Criticar e sugerir	<input type="checkbox"/> Falar-me	<input type="checkbox"/> Outros: _____

Prezado Senhora Secretária.

Cumprimentando-a cordialmente, sirvo-me do presente para informar:

Que a até a data de hoje o enfermeiro Srº Antero Fontes de Santana lotado para estar prestando serviços ao centro de Atenção Psicossocial não compareceu para exercer suas funções.

Atenciosamente,

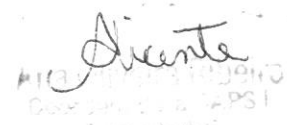

Ana Oliveira Ribeiro Vicente
Coordenadora do CAPS



GOVERNO DE SERGIPE
PREFEITURA MUNICIPAL DE SALGADO
SECRETARIA MUNICIPAL DE SAÚDE
GABINETE DA SECRETARIA

Ofício nº 92/2019

Ref. SMS

Assunto: Encaminhamento de Requerimento.

Salgado/SE, 13 de Maio de 2019.

Ilustríssima Senhora,

Venho por meio deste, informar, que a candidata convocada pelo processo seletivo simplificado 2019 através do Edital nº I publicado em 30 Abril de 2019, não se apresentou durante o período de 48 h ou seja, entre os dias 02 e 03 Maio de 2019.

INSCRIÇÃO	NOME	CARGO
725	Josefa Vilma Souza Valentim	Técnico de enfermagem ambulatório

Sem mais para o momento, agradecemos pela atenção e nos colocamos a disposição para maiores esclarecimentos.

Atenciosamente,

Sonia Maria Santos
Secretária Municipal de Saúde

Ilma Sr^a.
Daiane Barbosa
Secretária de Administração

Comprovante de Inscrição e de Situação Cadastral**Contribuinte,**

Confira os dados de Identificação da Pessoa Jurídica e, se houver qualquer divergência, providencie junto à RFB a sua atualização cadastral.

A informação sobre o porte que consta neste comprovante é a declarada pelo contribuinte.

 REPÚBLICA FEDERATIVA DO BRASIL CADASTRO NACIONAL DA PESSOA JURÍDICA		
NÚMERO DE INSCRIÇÃO 11.323.077/0001-19 MATRIZ	COMPROVANTE DE INSCRIÇÃO E DE SITUAÇÃO CADASTRAL	DATA DE ABERTURA 10/10/1991
NOME EMPRESARIAL FUNDO MUNICIPAL DE SAUDE		
TÍTULO DO ESTABELECIMENTO (NOME DE FANTASIA) FUNDO MUNICIPAIO DE SAUDE DE SALGADO		PORTE DEMAIS
CÓDIGO E DESCRIÇÃO DA ATIVIDADE ECONÔMICA PRINCIPAL 84.11-6-00 - Administração pública em geral		
CÓDIGO E DESCRIÇÃO DAS ATIVIDADES ECONÔMICAS SECUNDÁRIAS Não informada		
CÓDIGO E DESCRIÇÃO DA NATUREZA JURÍDICA 120-1 - Fundo Público		
LOGRADOURO AV JOAO ALVES FILHO	NÚMERO S/N	COMPLEMENTO
CEP 49.390-000	BAIRRO/DISTRITO CENTRO	MUNICÍPIO SALGADO
		UF SE
ENDEREÇO ELETRÔNICO	TELEFONE (79) 3234-3302	
ENTE FEDERATIVO RESPONSÁVEL (EFR) MUNICÍPIO DE SALGADO		
SITUAÇÃO CADASTRAL ATIVA	DATA DA SITUAÇÃO CADASTRAL 10/10/1991	
MOTIVO DE SITUAÇÃO CADASTRAL		
SITUAÇÃO ESPECIAL *****	DATA DA SITUAÇÃO ESPECIAL *****	

Aprovado pela Instrução Normativa RFB nº 1.863, de 27 de dezembro de 2018.

Emitido no dia **14/05/2019** às **11:31:07** (data e hora de Brasília).

Página: 1/1

[Consulta QSA / Capital Social](#)

[Voltar](#)



Preparar Página
para Impressão

A RFB agradece a sua visita. Para informações sobre política de privacidade e uso, [clique aqui](#).
[Atualize sua página](#)



ESTADO DE SERGIPE
PREFEITURA MUNICIPAL DE SALGADO

PROCESSO SELETIVO SIMPLIFICADO

Edital PSS nº 001/2019

PRIMEIRA CONVOCAÇÃO DE CANDIDATOS CLASSIFICADOS

A **PREFEITURA DE SALGADO**, por meio do Prefeito Municipal, no uso de suas atribuições, nos termos do edital PSS nº 001/2019, tendo ainda por base os prazos definidos no cronograma do ANEXO I e subseqüentes alterações, considerando o resultado final definitivo, conforme lista classificatória publicada no Diário Oficial do Município – DOM; resolve:

Art. 1º. CONVOCAR os candidatos relacionados neste edital de convocação para se apresentar no período de 48h (quarenta e oito horas), ou seja, entre os dias **02/05/2019 e 03/05/2019, de 8h às 13h na sede da Prefeitura Municipal** situada na Av. João Alves Filho, S/N, Centro, Salgado/SE para iniciar procedimentos pertinentes ao processo de contratação.

Art. 2º. O candidato convocado deverá comparecer munido da documentação pessoal exigida para realização de procedimentos pré-admissionais, de caráter eliminatório, a saber:

- I) Conta Corrente junto a Caixa Econômica Federal - CAIXA (caso não possua, solicitar previamente);
- II) Certidão de antecedentes criminais (residentes em Sergipe, retirar pelo site www.ssp.se.gov.br);
- III) Certidão negativa criminal Estadual (residentes em Sergipe, retirar pelo site www.tjse.jus.br);
- IV) Certidão negativa criminal Federal (residentes em Sergipe, retirar pelo site www.jfse.jus.br);
- V) Em caso de servidor público, apresentar certidão constando não ter sofrido sanções de natureza administrativa ou penais (adquirido no setor pessoal de cada órgão).
- VI) Preencher, assinar e entregar “Declaração de bens”, “Declaração de Isenção de Imposto de Renda” (se for o caso) e “Declaração de Não-Cumulação Inconstitucional de Cargo”, constantes no anexo deste edital de convocação.

Art. 3º. O não comparecimento no dia e hora aprazados será considerado desídia e entendido como renúncia ao objeto do certame, sendo convocado o próximo classificado da lista por meio da respectiva convocação.



ESTADO DE SERGIPE
PREFEITURA MUNICIPAL DE SALGADO

Parágrafo único: Após procedimentos pré-admissionais o candidato será pessoalmente chamado para assinar o contrato, sob pena de sua desídia ser considerada renúncia ao objeto do certame, à relação jurídica e ao direito de contratar com a municipalidade, sendo convocado o próximo classificado da lista.

Art. 4º. A lotação do candidato classificado será ofertada conforme o surgimento de vagas, e a recusa do candidato quanto à lotação que lhe ficar definido pelo Município caracterizará desistência do Processo Seletivo.

Parágrafo único. O não atendimento à convocação do candidato classificado para contratação na função objeto do Processo Seletivo Simplificado, no prazo estabelecido pelo Município, caracterizará desistência, por parte do candidato e eliminação sumária do Processo Seletivo, salvo requerimento de recolocação para final da lista de classificado.

Art. 5º. Publique-se a presente convocação.

DUÍLIO SIQUEIRA RIBEIRO
PREFEITO



**ESTADO DE SERGIPE
PREFEITURA MUNICIPAL DE SALGADO**

DECLARAÇÃO DE BENS

Eu, _____,
Portador(a) do RG nº. _____, inscrito no CPF nº. _____,
residente e domiciliado(a) na _____
venho declarar, para os devidos fins, que sou ISENTO DA DECLARAÇÃO DE IMPOSTO
DE RENDA. Por ser verdade, firmo a presente para todos os fins de direito.

Salgado/SE, _____ do mês de _____ do ano de _____.

NOME COMPLETO



**ESTADO DE SERGIPE
PREFEITURA MUNICIPAL DE SALGADO**

DECLARAÇÃO DE NÃO-ACUMULAÇÃO INCONSTITUCIONAL DE CARGO

Eu, _____,
Portador(a) do Rg nº. _____, inscrito no CPF nº. _____,
residente e domiciliado(a) na _____

venho declarar, para os devidos fins, não me enquadrar nas vedações dos incisos XVI, XVII e parágrafo 10º do artigo 37 da Constituição Federal de 1988. Assim declaro, sob as penas da lei, que **não exerço, em regime de acumulação ilegal, cargo, emprego, função ou cargo em comissão no Estado de Sergipe, em seus municípios, na União, em outro Estado Federado ou território da Federação**, abrangendo, inclusive, as suas autarquias, sociedades de economia mista, empresas públicas e fundações mantidas pelo Poder Público.

Declaro, ainda, estar ciente das normas constitucionais que regem a acumulação de cargos públicos, cujo descumprimento me sujeitará à incursão em sanções administrativas, inclusive a devolução dos valores recebidos indevidamente e a abertura de inquérito administrativo, afora demais apurações e sanções legalmente previstas. Por ser verdade, firmo a presente declaração para todos os fins de direito.

Salgado/SE, ____ do mês de _____ do ano de _____.

NOME COMPLETO



ESTADO DE SERGIPE
PREFEITURA MUNICIPAL DE SALGADO

SECRETARIA MUNICIPAL DE ASSISTÊNCIA SOCIAL				
CARGO: ASSISTENTE SOCIAL				
CLASSIFICAÇÃO	INSCRIÇÃO	CANDIDATO	PONTUAÇÃO	FATOR DE DESEMPATE
1º	465	GABRIELA LOPES RIBEIRO <i>OK</i>	15	RECURSO ✓
2º	1099	MARYLANE DE OLIVEIRA SANTANA <i>OK</i>	14	TEMPO DE EXPERIÊNCIA PROFISSIONAL PÚBLICA
3º	150	LAYNE PRISCYLLA EVANGELISTA VIEIRA SANTOS <i>OK</i>	14	TEMPO DE EXPERIÊNCIA PROFISSIONAL PÚBLICA
CARGO: AUXILIAR ADMINISTRATIVO				
CLASSIFICAÇÃO	INSCRIÇÃO	CANDIDATO	PONTUAÇÃO	FATOR DE DESEMPATE
1º	1013	SÂMARA FARIAS DOS SANTOS	8	
CARGO: AUXILIAR DE HIGIENIZAÇÃO				
CLASSIFICAÇÃO	INSCRIÇÃO	CANDIDATO	PONTUAÇÃO	FATOR DE DESEMPATE
1º	132	LUCIA EZEQUIEL DE SOUZA SILVEIRA <i>OK</i>	7	
CARGO: EDUCADOR SOCIAL				
CLASSIFICAÇÃO	INSCRIÇÃO	CANDIDATO	PONTUAÇÃO	FATOR DE DESEMPATE
1º	990	GISLEIDE ALMEIDA LIMA AMORIM <i>OK</i>	12	
2º	439	MÔNICA DOS SANTOS FONTES <i>OK</i>	11	
3º	486	MARIA LUCIENE SANTOS <i>OK</i>	9	TEMPO DE EXPERIÊNCIA PROFISSIONAL PÚBLICA
4º	140	CÁCIO DOS SANTOS <i>OK</i>	9	IDADE
CARGO: ENTREVISTADOR DO BOLSA FAMÍLIA				



ESTADO DE SERGIPE
PREFEITURA MUNICIPAL DE SALGADO

CLASSIFICAÇÃO	INSCRIÇÃO	CANDIDATO	PONTUAÇÃO	FATOR DE DESEMPATE
1º	958	STANLEY HUGO SANTOS PRATA <i>OK</i>	12	
CARGO: MOTORISTA				
CLASSIFICAÇÃO	INSCRIÇÃO	CANDIDATO	PONTUAÇÃO	FATOR DE DESEMPATE
1º	426	JOSÉ WERKLEY MORAIS DE OLIVEIRA <i>OK</i>	4	
2º	400	JOSÉ ROBERTO FERREIRA DOS ANJOS <i>OK</i>	3	
3º	131	RENAN MARTINS SANTOS <i>OK</i>	2	
CARGO: PSICÓLOGO				
CLASSIFICAÇÃO	INSCRIÇÃO	CANDIDATO	PONTUAÇÃO	FATOR DE DESEMPATE
1º	421	LAIS ROCHA SANTOS <i>OK</i>	14	
CARGO: TÉCNICO DE REFERÊNCIA DO PROGRAMA BOLSA FAMÍLIA E CADASTRO ÚNICO				
CLASSIFICAÇÃO	INSCRIÇÃO	CANDIDATO	PONTUAÇÃO	FATOR DE DESEMPATE
1º	138	JOSEILZE SANTANA DE CASTRO BASTOS <i>OK</i>	12	
CARGO: TÉCNICO DE REFERÊNCIA DO PROGRAMA CRIANÇA FELIZ				
CLASSIFICAÇÃO	INSCRIÇÃO	CANDIDATO	PONTUAÇÃO	FATOR DE DESEMPATE
1º	482	IONE ARAÚJO RODRIGUES <i>OK</i>	12	RETIFICAÇÃO
CARGO: VIGILANTE				
CLASSIFICAÇÃO	INSCRIÇÃO	CANDIDATO	PONTUAÇÃO	FATOR DE DESEMPATE
1º	130	MARCOS ANTÔNIO DE VASCONCELOS <i>OK</i>	4	IDADE
2º	134	CARLO ÁDAMO MONTEIRO PRATA <i>OK</i>	4	IDADE
CARGO: VISITADOR PROGRAMA CRIANÇA FELIZ				



ESTADO DE SERGIPE
PREFEITURA MUNICIPAL DE SALGADO

CLASSIFICAÇÃO	INSCRIÇÃO	CANDIDATO	PONTUAÇÃO	FATOR DE DESEMPATE
1º	462	DÁBBILLA FRANÇOELZY SANTOS SILVA <i>OK</i>	11	
2º	1012	MARTA CRISTINA DA CONCEIÇÃO <i>OK</i>	9	IDADE
3º	952	MÔNICA ALCÂNTARA CARVALHO <i>OK</i>	9	IDADE
4º	1023	EFIGENIA MONTEIRO SANTOS <i>OK</i>	8	
5º	1016	EDUARDA GABRIELA ALVES SANTOS	7	

CARGO: SUPERVISOR DO SERVIÇO DE CONVIVÊNCIA E FORTALECIMENTO DE VÍNCULOS IDOSOS

CLASSIFICAÇÃO	INSCRIÇÃO	CANDIDATO	PONTUAÇÃO	FATOR DE DESEMPATE
1º	459	LILIANE MARIA SANTANA DOS SANTOS VIANA <i>OK</i>	7	

CARGO: SUPERVISOR DO SERVIÇO DE CONVIVÊNCIA E FORTALECIMENTO DE VÍNCULOS CRIANÇAS E ADOLESCENTES

CLASSIFICAÇÃO	INSCRIÇÃO	CANDIDATO	PONTUAÇÃO	FATOR DE DESEMPATE
1º	1020	JULIANA AZEVEDO RODRIGUES <i>OK</i>	7	

CARGO: SUPERVISOR TÉCNICO DA PROTEÇÃO SOCIAL BÁSICA

CLASSIFICAÇÃO	INSCRIÇÃO	CANDIDATO	PONTUAÇÃO	FATOR DE DESEMPATE
1º	148	JAQUELINE DIAS DOS SANTOS SOUZA <i>OK</i>	14	

CARGO: DESIGN GRÁFICO

CLASSIFICAÇÃO	INSCRIÇÃO	CANDIDATO	PONTUAÇÃO	FATOR DE DESEMPATE
1º	160	ELIEL EVERTON ANDRADE RIBEIRO <i>OK</i>	12	

SECRETARIA MUNICIPAL DE ADMINISTRAÇÃO

CARGO: AUXILIAR DE SERVIÇOS GERAIS

CLASSIFICAÇÃO	INSCRIÇÃO	CANDIDATO	PONTUAÇÃO	FATOR DE DESEMPATE
---------------	-----------	-----------	-----------	--------------------



ESTADO DE SERGIPE
PREFEITURA MUNICIPAL DE SALGADO

<i>al</i> 1º	125	EDINEUSA BARBOSA DE ARAÚJO SANTOS	<i>al</i>	4	
CARGO: AUXILIAR ADMINISTRATIVO					
CLASSIFICAÇÃO	INSCRIÇÃO	CANDIDATO	PONTUAÇÃO	FATOR DE DESEMPATE	
<i>al</i> 1º	333	DANIEL AQUINO DIAS	4	IDADE	
CARGO: VIGILANTE DA ADMINISTRAÇÃO					
CLASSIFICAÇÃO	INSCRIÇÃO	CANDIDATO	PONTUAÇÃO	FATOR DE DESEMPATE	
<i>al</i> 1º	275	ELIZEU JOSÉ DO NASCIMENTO	2	TEMPO DE EXPERIÊNCIA PROFISSIONAL PÚBLICA	
<i>al</i> 2º	467	MARCOS DOS SANTOS	2	TEMPO DE EXPERIÊNCIA PROFISSIONAL PÚBLICA	
CARGO: MOTORISTA					
CLASSIFICAÇÃO	INSCRIÇÃO	CANDIDATO	PONTUAÇÃO	FATOR DE DESEMPATE	
<i>al</i> 1º	546	ANDERSON JÚNIOR MARQUES DA FONSECA	4	IDADE	
<i>al</i> 2º	249	JOSÉ DE CARVALHO SANTOS	2	IDADE	
<i>al</i> 3º	222	JULIO CESAR DOS SANTOS	2	IDADE	
<i>al</i> 4º	126	LUIZ MARCOS DE JESUS SILVA	2	TEMPO DE EXPERIÊNCIA PROFISSIONAL PÚBLICA	
CARGO: MOTORISTA OFICIAL					
CLASSIFICAÇÃO	INSCRIÇÃO	CANDIDATO	PONTUAÇÃO	FATOR DE DESEMPATE	
1º	284	LUCAS PEREIRA BISPO	2		



ESTADO DE SERGIPE
PREFEITURA MUNICIPAL DE SALGADO

CARGO: CONSULTOR TÉCNICO				
CLASSIFICAÇÃO	INSCRIÇÃO	CANDIDATO	PONTUAÇÃO	FATOR DE DESEMPATE
1º	858	MAGNA DIAS FREITAS	3	
SECRETARIA MUNICIPAL DE EDUCAÇÃO				
CARGO: AUXILIAR DE SALA DE AULA				
CLASSIFICAÇÃO	INSCRIÇÃO	CANDIDATO	PONTUAÇÃO	FATOR DE DESEMPATE
1º	589	JIVANEIDE TAVARES LIMA	10	
2º	741	IVANETE DA SILVA SANTOS MEDEIRO	9	
3º	865	MARIA APARECIDA ALVES SALES	8	
4º	24	JUSSARA ANDRADE DOS SANTOS	4	
5º	897	DOUGLAS SOUZA DE JESUS	3	TEMPO DE EXPERIÊNCIA PROFISSIONAL PÚBLICA
6º	20	JOCILEIDE DA CRUZ SANTOS	3	IDADE
7º	277	LUZIMEIRE FERREIRA DOS SANTOS	3	IDADE
8º	40	SILVANA BISPO DIAS	2	TEMPO DE EXPERIÊNCIA PROFISSIONAL PÚBLICA
9º	8	MARIA RAQUEL DOS SANTOS SANTANA	2	IDADE
10º	1076	ELISÂNGELA DE CARVALHO SANTOS	2	TEMPO DE EXPERIÊNCIA PROFISSIONAL PÚBLICA
11º	192	SHEILA SANTANA TAVARES	2	IDADE
12º	320	MARCELA BATISTA DOS SANTOS	2	TEMPO DE EXPERIÊNCIA PROFISSIONAL PÚBLICA



ESTADO DE SERGIPE
PREFEITURA MUNICIPAL DE SALGADO

OK 13º	12	SIVALDA RIBEIRO DOS SANTOS	2	IDADE
OK 14º	714	ÉRICA SANTOS OLIVEIRA	2	IDADE
OK 15º	285	FERNANDA VIEIRA DA SILVA SANTOS	2	IDADE
OK 16º	82	EDIVÂNIA NASCIMENTO DE JESUS	2	IDADE

CARGO: MOTORISTA DE ÔNIBUS INTERMUNICIPAL

CLASSIFICAÇÃO	INSCRIÇÃO	CANDIDATO	PONTUAÇÃO	FATOR DE DESEMPATE
OK 1º	197	JOSÉ GERVÁSIO AMARAL	5	IDADE
OK 2º	94	CESAR DE JESUS SANTANA	5	IDADE
OK 3º	226	RAIMUNDO SAMUEL VIEIRA	4	IDADE
OK 4º	306	PAULO ANDRADE DE JESUS SANTOS	4	IDADE
OK 5º	127	EDUARDO SANTOS DE OLIVEIRA	4	IDADE
OK 6º	122	ANDRE SANTOS SILVA	4	IDADE
OK 7º	196	RICARDO ALVES DA SILVA	4	TEMPO DE EXPERIÊNCIA PROFISSIONAL PÚBLICA
OK 8º	48	VAGNER TENORIO DE SOUZA	3	IDADE
OK 9º	1118	JOÃO IGOR SANTOS CORREIA	3	IDADE

CARGO: TÉCNICO EM NUTRIÇÃO

CLASSIFICAÇÃO	INSCRIÇÃO	CANDIDATO	PONTUAÇÃO	FATOR DE DESEMPATE
OK 1º	114	SAMYLLA MARIA SILVA LIMA	4	

CARGO: SERVENTE

CLASSIFICAÇÃO	INSCRIÇÃO	CANDIDATO	PONTUAÇÃO	FATOR DE DESEMPATE
OK 1º	941	GISLENE GOMES DOS SANTOS FONTES	0	

CARGO: AUXILIAR DE SERVIÇOS GERAIS



ESTADO DE SERGIPE
PREFEITURA MUNICIPAL DE SALGADO

CLASSIFICAÇÃO	INSCRIÇÃO	CANDIDATO	PONTUAÇÃO	FATOR DE DESEMPATE
1º	32	PATRICIA DOS SANTOS	4	
2º	257	JOCLECIA VIEIRA DOS SANTOS FERREIRA	3	TEMPO DE EXPERIÊNCIA PROFISSIONAL PÚBLICA
3º	171	MARIA DA CONCEIÇÃO DOS SANTOS ROCHA	2	TEMPO DE EXPERIÊNCIA PROFISSIONAL PÚBLICA
4º	228	JOSILENE SANTANA DA PAIXÃO	2	TEMPO DE EXPERIÊNCIA PROFISSIONAL PÚBLICA
5º	291	EDINALVA SANTOS ROCHA	2	IDADE
6º	512	VERA LÚCIA DOS SANTOS	2	IDADE
7º	193	CRISTINA MARIA MATOS DOS SANTOS	2	IDADE
8º	266	ELENICE DE JESUS MENEZES SILVA	2	IDADE
9º	211	CRISTINA FERREIRA DOS ANJOS	2	IDADE
10º	530	LUCIANA OLIVEIRA SANTOS NASCIMENTO	2	IDADE
11º	198	VIRGÍNIA DOS SANTOS	2	IDADE
12º	325	MARILEIDE SANTOS MOREIRA	2	IDADE
13º	276	MARLENE SÃO BERNARDO MASCARENHAS	2	IDADE
14º	572	IVANIA LINO DO NASCIMENTO	2	IDADE
15º	859	ANTONIONE DIAS ANDRADE FARIA	2	IDADE
16º	210	MARIA CLECIANE FERREIRA DA SILVA	2	IDADE
17º	270	RICLECIA MARIA DA SILVA	2	IDADE
18º	711	DANIELA OLIVEIRA CAETANO	2	IDADE
19º	701	VALERIA PEREIRA VASCONCELOS	2	IDADE



ESTADO DE SERGIPE
PREFEITURA MUNICIPAL DE SALGADO

20º	5	ISMAELA ARAUJO DOS SANTOS	2	TEMPO DE EXPERIÊNCIA PROFISSIONAL PÚBLICA
CARGO: PORTEIRO				
CLASSIFICAÇÃO	INSCRIÇÃO	CANDIDATO	PONTUAÇÃO	FATOR DE DESEMPATE
1º	209	KÁTIA CRISTINA DA SILVA	2	
2º	191	GUTEMBERG SANTOS NASCIMENTO	1	
SECRETARIA MUNICIPAL DE OBRAS				
CARGO: PINTOR				
CLASSIFICAÇÃO	INSCRIÇÃO	CANDIDATO	PONTUAÇÃO	FATOR DE DESEMPATE
1º	477	EDINALDO DA SILVA CATETE	4	
CARGO: PEDREIRO				
CLASSIFICAÇÃO	INSCRIÇÃO	CANDIDATO	PONTUAÇÃO	FATOR DE DESEMPATE
1º	429	MANOEL MESSIAS DOS SANTOS	4	-
2º	490	OBED BISPO DOS SANTOS	2	IDADE
3º	156	JOSE JOELITO DOS SANTOS	2	IDADE
CARGO: SERVENTE DE PEDREIRO				
CLASSIFICAÇÃO	INSCRIÇÃO	CANDIDATO	PONTUAÇÃO	FATOR DE DESEMPATE
1º	157	JUCIANO OLIVEIRA SANTOS	4	



ESTADO DE SERGIPE
PREFEITURA MUNICIPAL DE SALGADO

2º	826	DENISSON DE JESUS SANTOS <i>de</i>	2	TEMPO DE EXPERIÊNCIA PROFISSIONAL PÚBLICA
CARGO: SOLDADOR				
CLASSIFICAÇÃO	INSCRIÇÃO	CANDIDATO	PONTUAÇÃO	FATOR DE DESEMPATE
1º	1055	EDUARDO CORREIA DOS SANTOS <i>de</i>	5	
CARGO: CARPINTEIRO				
CLASSIFICAÇÃO	INSCRIÇÃO	CANDIDATO	PONTUAÇÃO	FATOR DE DESEMPATE
1º	144	SINVALDO COSTA SANTOS <i>de</i>	2	
CARGO: CALCETEIRO				
CLASSIFICAÇÃO	INSCRIÇÃO	CANDIDATO	PONTUAÇÃO	FATOR DE DESEMPATE
1º	164	ADELVAN EREMITO DOS SANTOS <i>de</i>	4	
CARGO: FISCAL DE SERVIÇOS URBANOS				
CLASSIFICAÇÃO	INSCRIÇÃO	CANDIDATO	PONTUAÇÃO	FATOR DE DESEMPATE
1º	828	JADSON GUIMARÃES DA SILVA <i>de</i>	3	
CARGO: GARI				
CLASSIFICAÇÃO	INSCRIÇÃO	CANDIDATO	PONTUAÇÃO	FATOR DE DESEMPATE
1º	492	JOSÉ CARLOS DE SALES <i>de</i>	3	
2º	449	MIRAILTON BISPO DA CRUZ <i>de</i>	2	IDADE
3º	455 A*	MARINES ROCHA DOS SANTOS <i>de</i>	2	IDADE
4º	479	ELISANDRA BATISTA SILVA <i>de</i>	2	IDADE



ESTADO DE SERGIPE
PREFEITURA MUNICIPAL DE SALGADO

CARGO: MOTORISTA DE VEÍCULOS PESADOS				
CLASSIFICAÇÃO	INSCRIÇÃO	CANDIDATO	PONTUAÇÃO	FATOR DE DESEMPATE
1º	146	JANILTON JOSÉ DE SANTANA <i>OK</i>	4	
CARGO: MOTORISTA DE TRANSPORTE DE CARGA				
CLASSIFICAÇÃO	INSCRIÇÃO	CANDIDATO	PONTUAÇÃO	FATOR DE DESEMPATE
1º	162	JOÃO MARTINS DOS SANTOS	2	IDADE
CARGO: OPERADOR DE RETROESCAVADEIRA				
CLASSIFICAÇÃO	INSCRIÇÃO	CANDIDATO	PONTUAÇÃO	FATOR DE DESEMPATE
1º	167	EDINALDO PEREIRA DE CARVALHO <i>OK</i>	4	
CARGO: OPERADOR DE PATROL				
CLASSIFICAÇÃO	INSCRIÇÃO	CANDIDATO	PONTUAÇÃO	FATOR DE DESEMPATE
1º	478	ANTÔNIO FONTES NETO <i>OK</i>	2	
CARGO: TRATORISTA				
CLASSIFICAÇÃO	INSCRIÇÃO	CANDIDATO	PONTUAÇÃO	FATOR DE DESEMPATE
1º	147	JOSÉ AILTON DA SILVA SANTOS <i>OK</i>	2	
CARGO: COLETOR DE RESÍDUOS SÓLIDOS				
CLASSIFICAÇÃO	INSCRIÇÃO	CANDIDATO	PONTUAÇÃO	FATOR DE DESEMPATE
1º	444	JOSÉ CEZÁRIO DOS SANTOS <i>OK</i>	2	IDADE
2º	750	LUIZ CARLOS BATISTA DA SILVA <i>OK</i>	2	IDADE



ESTADO DE SERGIPE
PREFEITURA MUNICIPAL DE SALGADO

3º	152	JOSÉ ADRIANO DOS SANTOS	OK	2	IDADE
4º	151	WILLIAMS DE LIMA SANTOS	OK	2	IDADE
5º	149	FERNANDO SOUZA RODRIGUES	OK	2	IDADE

CARGO: ROÇADOR (CAPINADOR)

CLASSIFICAÇÃO	INSCRIÇÃO	CANDIDATO	PONTUAÇÃO	FATOR DE DESEMPATE
1º	493	JOSUÉ SERAFIM DOS ANJOS	4	IDADE
2º	155	RONALDO NASCIMENTO SANTOS	4	IDADE
3º	1006	GERALDO BENTO DE ANDRADE	2	IDADE
4º	497	EDELVAN BATISTA SILVA	2	IDADE
5º	499	ALEXANDRO NASCIMENTO DOS SANTOS	2	IDADE
6º	470	DIEGO SOUZA LIMA	2	TEMPO DE EXPERIÊNCIA PROFISSIONAL PÚBLICA
7º	1141	EVERALDO ARAUJO VIEIRA	2	TEMPO DE EXPERIÊNCIA PROFISSIONAL PÚBLICA
8º	1009	JOSÉ VALDIR DE SOUZA	1	

CARGO: COVEIRO

CLASSIFICAÇÃO	INSCRIÇÃO	CANDIDATO	PONTUAÇÃO	FATOR DE DESEMPATE
1º	419	EDUARDO AQUINO DA FRAGA	2	

CARGO: SUPERVISOR DE OBRAS



ESTADO DE SERGIPE
PREFEITURA MUNICIPAL DE SALGADO

CLASSIFICAÇÃO	INSCRIÇÃO	CANDIDATO	PONTUAÇÃO	FATOR DE DESEMPATE
1º	815	SÁVIO GABRIEL SIQUEIRA SILVA	10	
SECRETARIA MUNICIPAL DE SAÚDE				
CARGO: AGENTE COMUNITÁRIO DE SAÚDE				
CLASSIFICAÇÃO	INSCRIÇÃO	CANDIDATO	PONTUAÇÃO	FATOR DE DESEMPATE
1º	578	CRISTIANE ALVES RODRIGUES SANTOS	7	TEMPO DE EXPERIÊNCIA PROFISSIONAL PÚBLICA
2º	79	EUNICE SANTOS BATISTA	7	TEMPO DE EXPERIÊNCIA PROFISSIONAL PÚBLICA
3º	304	MARIA ADRIANA DE CARVALHO	7	TEMPO DE EXPERIÊNCIA PROFISSIONAL PÚBLICA
4º	100	CRISTINA ALVES SANTOS	7	TEMPO DE EXPERIÊNCIA PROFISSIONAL PÚBLICA
5º	99	IZAPAULA SANTANA SANTOS	7	TEMPO DE EXPERIÊNCIA PROFISSIONAL PÚBLICA
6º	90	GILSON ALVES DOS SANTOS	7	TEMPO DE EXPERIÊNCIA PROFISSIONAL PÚBLICA
7º	176	JEANE DA CONCEIÇÃO RIBEIRO ALVES	7	TEMPO DE EXPERIÊNCIA PROFISSIONAL PÚBLICA
8º	852	ALESSIO FABRICIO MONTEIRO PRATA	7	TEMPO DE EXPERIÊNCIA



ESTADO DE SERGIPE
PREFEITURA MUNICIPAL DE SALGADO

				PROFISSIONAL PÚBLICA
<i>al</i> 9º	41	JUSSIANA MONTALVÃO DE SOUZA <i>al</i>	6	TEMPO DE EXPERIÊNCIA PROFISSIONAL PÚBLICA
<i>al</i> 10º	195	LAZARO ALVES DOS SANTOS /	6	TEMPO DE EXPERIÊNCIA PROFISSIONAL PÚBLICA
<i>al</i> 11º	83	EDICLEIA VIEIRA ANDRADE /	6	TEMPO DE EXPERIÊNCIA PROFISSIONAL PÚBLICA
<i>al</i> 12º	54	MARIA DO CARMO DA CRUZ ANDRADE ✓	4	TEMPO DE EXPERIÊNCIA PROFISSIONAL PÚBLICA
<i>al</i> 13º	61	MARIZA RODRIGUES DOS SANTOS /	3	TEMPO DE EXPERIÊNCIA PROFISSIONAL PÚBLICA
<i>al</i> 14º	18	TAISLAINE RIBEIRO ROSA /	3	TEMPO DE EXPERIÊNCIA PROFISSIONAL PÚBLICA
CARGO: AGENTE DE COMBATE AS ENDEMIAS				
CLASSIFICAÇÃO	INSCRIÇÃO	CANDIDATO	PONTUAÇÃO	FATOR DE DESEMPATE
<i>al</i> 1º	105	JOSÉ EDSON DOS SANTOS /	7	TEMPO DE EXPERIÊNCIA PROFISSIONAL PÚBLICA
<i>al</i> 2º	42	MARIA MARGARETE DE JESUS /	7	TEMPO DE EXPERIÊNCIA PROFISSIONAL PÚBLICA



ESTADO DE SERGIPE
PREFEITURA MUNICIPAL DE SALGADO

3º	72	JULIANA DA SILVA SANTOS	7	TEMPO DE EXPERIÊNCIA PROFISSIONAL PÚBLICA
4º	89	ANA PAULA MARTINS SILVA	7	TEMPO DE EXPERIÊNCIA PROFISSIONAL PÚBLICA
5º	63	MARCIA SUELLY DE SOUZA VASCONCELOS	6	TEMPO DE EXPERIÊNCIA PROFISSIONAL PÚBLICA
6º	107	JOSENALDO GUIMARAES DA SILVA	6	TEMPO DE EXPERIÊNCIA PROFISSIONAL PÚBLICA
7º	201	GILSOMAR ROCHA SANTOS	5	
8º	52	MARIA ELIANE SANTOS DAMACENO	4	
CARGO: ASSISTENTE SOCIAL				
CLASSIFICAÇÃO	INSCRIÇÃO	CANDIDATO	PONTUAÇÃO	FATOR DE DESEMPATE
1º	6	PALOMA MICHELLE SANTANA DE JESUS	10	
CARGO: ASSISTENTE SOCIAL (NASF)				
CLASSIFICAÇÃO	INSCRIÇÃO	CANDIDATO	PONTUAÇÃO	FATOR DE DESEMPATE
1º	381	LIVIA GREGORIO VASCONCELOS	12	
CARGO: AUXILIAR DE SAÚDE BUCAL				
CLASSIFICAÇÃO	INSCRIÇÃO	CANDIDATO	PONTUAÇÃO	FATOR DE DESEMPATE
1º	532	VANESSA CRISTINA DE MENESES	8	IDADE
CARGO: AUXILIAR DE SERVIÇOS GERAIS				



ESTADO DE SERGIPE
PREFEITURA MUNICIPAL DE SALGADO

CLASSIFICAÇÃO	INSCRIÇÃO	CANDIDATO	PONTUAÇÃO	FATOR DE DESEMPATE
<i>OK</i> 1º	44	CLEDIA COSTA SIQUEIRA /	5	TEMPO DE EXPERIÊNCIA PROFISSIONAL PÚBLICA
<i>OK</i> 2º	26	DÉBORA DE OLIVEIRA CRUZ /	5	TEMPO DE EXPERIÊNCIA PROFISSIONAL PÚBLICA
<i>OK</i> 3º	97	MARINALVA RODRIGUES BONFIM /	4	
<i>OK</i> 4º	237	JIVANEIDE VIEIRA DA SILVA /	3	TEMPO DE EXPERIÊNCIA PROFISSIONAL PÚBLICA
<i>OK</i> 5º	182	MARIA JOSÉ ASSUNÇÃO SANTOS /	3	TEMPO DE EXPERIÊNCIA PROFISSIONAL PÚBLICA
<i>OK</i> 6º	14	SOLANGE SOUZA DE OLIVEIRA /	2	TEMPO DE EXPERIÊNCIA PROFISSIONAL PÚBLICA
<i>OK</i> 7º	22	ANA CRISTINA DOS SANTOS SILVA /	2	TEMPO DE EXPERIÊNCIA PROFISSIONAL PÚBLICA
<i>OK</i> 8º	281	SONIA RODRIGUES DOS SANTOS /	2	TEMPO DE EXPERIÊNCIA PROFISSIONAL PÚBLICA
CARGO: CIRURGIÃO DENTISTA				
CLASSIFICAÇÃO	INSCRIÇÃO	CANDIDATO	PONTUAÇÃO	FATOR DE DESEMPATE
<i>OK</i> 1º	243	MELINA DO AMARAL COSTA CRUZ /	11	
CARGO: COORDENADOR DE PROGRAMAS				
CLASSIFICAÇÃO	INSCRIÇÃO	CANDIDATO	PONTUAÇÃO	FATOR DE DESEMPATE



ESTADO DE SERGIPE
PREFEITURA MUNICIPAL DE SALGADO

1º	525	KETLEY BRAYANE SANTOS NASCIMENTO	13	
2º	311	ANA OLIVERA RIBEIRO VICENTE	12	
CARGO: ENFERMEIRO AMBULATORIAL				
CLASSIFICAÇÃO	INSCRIÇÃO	CANDIDATO	PONTUAÇÃO	FATOR DE DESEMPATE
1º	256	ANTERO FONTES DE SANTANA	12	
2º	372	ANA KÉZIA DANTAS FRAGA	10	TEMPO DE EXPERIÊNCIA PROFISSIONAL PÚBLICA
3º	78	VANESSA DOS ANJOS OLIVEIRA SANTOS	10	TEMPO DE EXPERIÊNCIA PROFISSIONAL PÚBLICA
CARGO: FARMACÊUTICO/BIOQUÍMICO				
CLASSIFICAÇÃO	INSCRIÇÃO	CANDIDATO	PONTUAÇÃO	FATOR DE DESEMPATE
1º	846	FERNANDA RODRIGUES SANTANA	11	
CARGO: FISCAL DA VIGILÂNCIA SANITÁRIA				
CLASSIFICAÇÃO	INSCRIÇÃO	CANDIDATO	PONTUAÇÃO	FATOR DE DESEMPATE
1º	36	CLARICE SILVA ANDRADE GOMES	6	
CARGO: FISIOTERAPEUTA				
CLASSIFICAÇÃO	INSCRIÇÃO	CANDIDATO	PONTUAÇÃO	FATOR DE DESEMPATE
1º	802	ALANDIRSON RANIEL DOS ANJOS SILVA	12	TEMPO DE EXPERIÊNCIA PROFISSIONAL PÚBLICA/ RECURSO



ESTADO DE SERGIPE
PREFEITURA MUNICIPAL DE SALGADO

2º	368	DENISE OLIVEIRA REIS DOS SANTOS	12	TEMPO DE EXPERIÊNCIA PROFISSIONAL PÚBLICA
CARGO: FISIOTERAPEUTA NASF				
CLASSIFICAÇÃO	INSCRIÇÃO	CANDIDATO	PONTUAÇÃO	FATOR DE DESEMPATE
1º	834	BIANOR EMANUEL C. LIMA	8	
CARGO: MÉDICO CLÍNICO AMBULATORIAL (CH=20h)				
CLASSIFICAÇÃO	INSCRIÇÃO	CANDIDATO	PONTUAÇÃO	FATOR DE DESEMPATE
1º	746	SORAIA LEMOS EHLERS	10	
CARGO: MÉDICO CLÍNICO AMBULATORIAL (CH=24h)				
CLASSIFICAÇÃO	INSCRIÇÃO	CANDIDATO	PONTUAÇÃO	FATOR DE DESEMPATE
1º	330	MURILO FERNANDES REZENDE	16	
2º	547	MARCKSSUELLY CASSIA DA SILVA MELO	10	
3º	87	WILSON TARLSON SANTOS ALMEIDA	7	
CARGO: MÉDICO DO TRABALHO				
CLASSIFICAÇÃO	INSCRIÇÃO	CANDIDATO	PONTUAÇÃO	FATOR DE DESEMPATE
1º	354	LUCIANO PRATA DE OLIVEIRA JÚNIOR	7	
CARGO: MOTORISTA (CARTEIRA B)				
CLASSIFICAÇÃO	INSCRIÇÃO	CANDIDATO	PONTUAÇÃO	FATOR DE DESEMPATE
1º	65	CARLOS HENRIQUE TENÓRIO DE SOUZA	4	



ESTADO DE SERGIPE
PREFEITURA MUNICIPAL DE SALGADO

<i>OK</i> 2º	74	GILENO TEIXEIRA DE CASTRO ✓	2	TEMPO DE EXPERIÊNCIA PROFISSIONAL PÚBLICA
<i>OK</i> 3º	98	MAURICIO SILVA DE OLIVEIRA ✓	2	TEMPO DE EXPERIÊNCIA PROFISSIONAL PÚBLICA
<i>OK</i> 4º	43	GILBERTO SANTANA ANJO ✓	2	TEMPO DE EXPERIÊNCIA PROFISSIONAL PÚBLICA
CARGO: MOTORISTA DE AMBULÂNCIA				
CLASSIFICAÇÃO	INSCRIÇÃO	CANDIDATO	PONTUAÇÃO	FATOR DE DESEMPATE
<i>OK</i> 1º	179	CLERISTON SEARA DE ANDRADE ✓	7	
<i>OK</i> 2º	502	IRANILTON DOS SANTOS MONTEIRO ✓	5	TEMPO DE EXPERIÊNCIA PROFISSIONAL PÚBLICA
<i>OK</i> 3º	121	JOSÉ NILTON RIBEIRO DE SOUZA ✓	5	IDADE
<i>OK</i> 4º	4	RAIMUNDO DOS SANTOS SOARES	5	IDADE
<i>OK</i> 5º	23	ROMEU DE OLIVEIRA ✓	3	TEMPO DE EXPERIÊNCIA PROFISSIONAL PÚBLICA
CARGO: OFICINEIRO CAPS				
CLASSIFICAÇÃO	INSCRIÇÃO	CANDIDATO	PONTUAÇÃO	FATOR DE DESEMPATE
<i>OK</i> 1º	37	ANA BARBARA DA CONCEIÇÃO SALES <i>OK</i>	6	
CARGO: PROFESSOR DE EDUCAÇÃO FÍSICA				
CLASSIFICAÇÃO	INSCRIÇÃO	CANDIDATO	PONTUAÇÃO	FATOR DE DESEMPATE



ESTADO DE SERGIPE
PREFEITURA MUNICIPAL DE SALGADO

<i>OK</i> 1º	326	AÍSA MENEZES DE ALMEIDA BISPO /	12	
CARGO: PSICÓLOGO				
CLASSIFICAÇÃO	INSCRIÇÃO	CANDIDATO	PONTUAÇÃO	FATOR DE DESEMPATE
<i>OK</i> 1º	796	ALANA MARIA DA SILVA SOARES <i>OK</i> /	8	
CARGO: PSICÓLOGO (NASF)				
CLASSIFICAÇÃO	INSCRIÇÃO	CANDIDATO	PONTUAÇÃO	FATOR DE DESEMPATE
<i>OK</i> 1º	725	TATIANE INES MORAES SAMPAIO /	11	
CARGO: COZINHEIRO CAPS				
CLASSIFICAÇÃO	INSCRIÇÃO	CANDIDATO	PONTUAÇÃO	FATOR DE DESEMPATE
<i>OK</i> 1º	102	MARIA VALDENISE SILVA SANTOS /	0	
CARGO: RECEPCIONISTA				
CLASSIFICAÇÃO	INSCRIÇÃO	CANDIDATO	PONTUAÇÃO	FATOR DE DESEMPATE
<i>OK</i> 1º	58	JACIARA NUNES DOS SANTOS /	6	
<i>OK</i> 2º	62	MARIA CRISTIANE SILVEIRA /	4	TEMPO DE EXPERIÊNCIA PROFISSIONAL PÚBLICA
<i>OK</i> 3º	9	EDINEIDE ROSA DE OLIVEIRA SANTOS /	4	TEMPO DE EXPERIÊNCIA PROFISSIONAL PÚBLICA
<i>OK</i> 4º	13	MARIA DE FÁTIMA DE OLIVEIRA MOURA /	3	TEMPO DE EXPERIÊNCIA PROFISSIONAL PÚBLICA



ESTADO DE SERGIPE
PREFEITURA MUNICIPAL DE SALGADO

5º <i>or</i>	92	JOSEFA CRISTINA DO NASCIMENTO /	3	TEMPO DE EXPERIÊNCIA PROFISSIONAL PÚBLICA
CARGO: SECRETÁRIO EXECUTIVO				
CLASSIFICAÇÃO	INSCRIÇÃO	CANDIDATO	PONTUAÇÃO	FATOR DE DESEMPATE
1º <i>or</i>	352	JOSEFA RANNIELLY SANTANA DANTAS <i>or</i>	7	
CARGO: SUPERVISOR DE EQUIPE				
CLASSIFICAÇÃO	INSCRIÇÃO	CANDIDATO	PONTUAÇÃO	FATOR DE DESEMPATE
1º <i>or</i>	194	ANDERSON DE LACERDA RIBEIRO /	7	
CARGO: TÉCNICO DE ENFERMAGEM				
CLASSIFICAÇÃO	INSCRIÇÃO	CANDIDATO	PONTUAÇÃO	FATOR DE DESEMPATE
1º <i>or</i>	47	CLAUDIA TAVARES DOS SANTOS /	10	
2º <i>or</i>	389	EDIVANIA RIBEIRO /	9	TEMPO DE EXPERIÊNCIA



ESTADO DE SERGIPE
PREFEITURA MUNICIPAL DE SALGADO

				PROFISSIONAL PÚBLICA
<i>OK</i> 3º	80	JOSEFA DE SOUZA DOS SANTOS	9	TEMPO DE EXPERIÊNCIA PROFISSIONAL PÚBLICA
<i>OK</i> 4º	348	EDJANE DA SILVA SANTOS	9	TEMPO DE EXPERIÊNCIA PROFISSIONAL PÚBLICA
CARGO: TÉCNICO DE ENFERMAGEM AMBULATORIAL				
CLASSIFICAÇÃO	INSCRIÇÃO	CANDIDATO	PONTUAÇÃO	FATOR DE DESEMPATE
<i>OK</i> 1º	68	ADRIANA SANTOS	13	
<i>OK</i> 2º	292	ANGÉLICA DA SILVA SANTOS	5	
3º	207	JOSEFA VILMA SOUZA VALENTIM	4	
CARGO: TÉCNICO DE ENFERMAGEM PSF				
CLASSIFICAÇÃO	INSCRIÇÃO	CANDIDATO	PONTUAÇÃO	FATOR DE DESEMPATE
<i>OK</i> 1º	39	MAYRA DANIELA DOS SANTOS	7	
CARGO: TERAPEUTA OCUPACIONAL				
CLASSIFICAÇÃO	INSCRIÇÃO	CANDIDATO	PONTUAÇÃO	FATOR DE DESEMPATE
<i>OK</i> 1º	33	ISIS GABRIELLE BARBOSA DOS SANTOS	9	
CARGO: VETERINÁRIO				
CLASSIFICAÇÃO	INSCRIÇÃO	CANDIDATO	PONTUAÇÃO	FATOR DE DESEMPATE
<i>OK</i> 1º	350	JULIANA MATOS BATISTA	7	
CARGO: VIGILANTE				



ESTADO DE SERGIPE
PREFEITURA MUNICIPAL DE SALGADO

CLASSIFICAÇÃO	INSCRIÇÃO	CANDIDATO	PONTUAÇÃO	FATOR DE DESEMPATE
1º	96	REGINALDO DOS SANTOS JUNIOR /	9	
2º	258	EDUARDO LUIZ DE JESUS NASCIMENTO /	7	
3º	904	ANA SHEILA CARVALHO SANTOS /	6	



29 Convocação

ESTADO DE SERGIPE
PREFEITURA MUNICIPAL DE SALGADO

SECRETARIA MUNICIPAL DE OBRAS				
CARGO: AUXILIAR DE SERVIÇOS GERAIS				
CLASSIFICAÇÃO	INSCRIÇÃO	CANDIDATO	PONTUAÇÃO	FATOR DE DESEMPATE
1º	431	JOSÉ HELIO DE OLIVEIRA	2	
CARGO: FISCAL DE OBRAS				
CLASSIFICAÇÃO	INSCRIÇÃO	CANDIDATO	PONTUAÇÃO	FATOR DE DESEMPATE
1º	962	ALANA OLIVEIRA DO NASCIMENTO	6	
CARGO: MOTORISTA				
CLASSIFICAÇÃO	INSCRIÇÃO	CANDIDATO	PONTUAÇÃO	FATOR DE DESEMPATE
1º	1117	EPSON SANTOS SILVA	3	
CARGO: MOTORISTA DE TRANSPORTE DE CARGA				
CLASSIFICAÇÃO	INSCRIÇÃO	CANDIDATO	PONTUAÇÃO	FATOR DE DESEMPATE
2º	966	JINALDO VIEIRA DE SOUZA	2	IDADE



ESTADO DE SERGIPE
PREFEITURA MUNICIPAL DE SALGADO

3ª convocação

SECRETARIA MUNICIPAL DE SAÚDE				
CARGO: ENFERMEIRO AMBULATORIAL				
CLASSIFICAÇÃO	INSCRIÇÃO	CANDIDATO	PONTUAÇÃO	FATOR DE DESEMPATE
4º	338	GILVANETE SOUZA SANTOS	10	TEMPO DE EXPERIÊNCIA PROFISSIONAL PÚBLICA
CARGO: NUTRICIONISTA NASF				
CLASSIFICAÇÃO	INSCRIÇÃO	CANDIDATO	PONTUAÇÃO	FATOR DE DESEMPATE
1º	363	RAFAELA SILVA SANTOS	10	TEMPO DE EXPERIÊNCIA PROFISSIONAL PÚBLICA
CARGO: PSICÓLOGO (NASF)				
CLASSIFICAÇÃO	INSCRIÇÃO	CANDIDATO	PONTUAÇÃO	FATOR DE DESEMPATE
2º	49	ANA CLESIA SILVA DIAS	10	
CARGO: TÉCNICO DE ENFERMAGEM				
CLASSIFICAÇÃO	INSCRIÇÃO	CANDIDATO	PONTUAÇÃO	FATOR DE DESEMPATE
5º	269	MARIA BETÂNIA DA SILVA	9	TEMPO DE EXPERIÊNCIA PROFISSIONAL PÚBLICA
6º	615	ANA LUIZA SANTANA BESERRA	9	TEMPO DE EXPERIÊNCIA PROFISSIONAL PÚBLICA
7º	376 A	JOSEFA SUELI DOS SANTOS XISTO	9	TEMPO DE EXPERIÊNCIA PROFISSIONAL PÚBLICA

de Convocação



ESTADO DE SERGIPE
PREFEITURA MUNICIPAL DE SALGADO

SECRETARIA MUNICIPAL DE OBRAS				
CARGO: ENGENHEIRO CIVIL				
CLASSIFICAÇÃO	INSCRIÇÃO	CANDIDATO	PONTUAÇÃO	FATOR DE DESEMPATE
1º	428	HENRIQUE SANTOS BASTOS FIGUEIREDO	14	

5º convocação



ESTADO DE SERGIPE
PREFEITURA MUNICIPAL DE SALGADO

SECRETARIA MUNICIPAL DE EDUCAÇÃO				
CARGO: NUTRICIONISTA				
CLASSIFICAÇÃO	INSCRIÇÃO	CANDIDATO	PONTUAÇÃO	FATOR DE DESEMPATE
1º	633	ALINE APARECIDA MONTEIRO RODRIGUES SENA	10	

U