



REPÚBLICA FEDERATIVA DO BRASIL
PREFEITURA MUNICIPAL DE SALGADO
SECRETARIA MUNICIPAL DE SAÚDE

Relatório Anual de Gestão

2020



SECRETARIA MUNICIPAL DE
SAÚDE

Sumário

1. Identificação

- 1.1. Informações Territoriais
- 1.2. Secretaria de Saúde
- 1.3. Informações da Gestão
- 1.4. Fundo de Saúde
- 1.5. Plano de Saúde
- 1.6. Informações sobre Regionalização
- 1.7. Conselho de Saúde
- 1.8. Casa Legislativa

2. Introdução

3. Dados Demográficos e de Morbimortalidade

- 3.1. População estimada por sexo e faixa etária
- 3.2. Nascidos Vivos
- 3.3. Principais causas de internação
- 3.4. Mortalidade por grupos de causas

4. Dados da Produção de Serviços no SUS

- 4.1. Produção de Atenção Básica
- 4.2. Produção de Urgência e Emergência por Grupo de Procedimentos
- 4.3. Produção de Atenção Psicossocial por Forma de Organização
- 4.4. Produção de Atenção Ambulatorial Especializada e Hospitalar por Grupo de Procedimentos
- 4.5. Produção de Assistência Farmacêutica
- 4.6. Produção de Vigilância em Saúde por Grupo de Procedimentos

5. Rede Física Prestadora de Serviços ao SUS

- 5.1. Por tipo de estabelecimento e gestão
- 5.2. Por natureza jurídica
- 5.3. Consórcios emsaúde

6. Profissionais de Saúde Trabalhando no SUS

7. Programação Anual de Saúde - PAS

- 7.1. Diretrizes, objetivos, metas e indicadores

8. Indicadores de Pactuação Interfederativa

9. Execução Orçamentária e Financeira

- 9.1. Execução da programação por fonte, subfunção e natureza da despesa
- 9.2. Indicadores financeiros
- 9.3. Relatório Resumido da Execução Orçamentária (RREO)
- 9.4. Execução orçamentária e financeira de recursos federais transferidos fundo a fundo, segundo bloco de financiamento e programa de trabalho.

10. Auditorias

11. Análises e Considerações Gerais

12. Recomendações para o Próximo Exercício

1. Identificação

1.1. Informações Territoriais

UF	SE
Município	SALGADO
Região de Saúde	LAGARTO
População	20.025

Fonte:

1.2. Secretaria de Saúde

Nome do Órgão	Secretaria Municipal de Saude de Salgado
Número CNES	6290019
CNPJ	011.323.077/0001-19
Endereço	Rua Oseias Batista dos Santos, N° S/N – Centro – 49390-000 – Salgado/SE
Email	salgadosaude@yahoo.com.br
Telefone	(079) 3651-1499

Fonte:

1.3. Informações da Gestão

Prefeito(a)	Duilio Siqueira Ribeiro
Secretário(a) de Saúde em Exercício	Sonia Maria dos Santos
E-mail secretário(a)	soniasantosmel@gmail.com
Telefone secretário(a)	(79) 9.9804-7087

Fonte:

1.4. Fundo de Saúde

Lei de criação	Lei nº 195/1991
Data de criação	10 de outubro de 1991
CNPJ	11.323.077/0001-19
Natureza Jurídica	Fundo Municipal de Saude de Salgado
Nome do Gestor do Fundo	Sonia Maria dos Santos

Fonte:

1.5. Plano de Saúde

Período do Plano de Saúde	2017-2021
---------------------------	-----------

Status do Plano	Em Andamento
-----------------	--------------

Fonte:

1.6. Informações sobre Regionalização

Região	Área (Km ²)	População (Hab)	Densidade
Urbana		6.975	78,14 hab/km ²
Rural		13.459	78,14 hab/km ²
Total	247,579 km ²		

Fonte:

1.7 Conselho de Saúde

Instrumento Legal de Criação	06/04/2011	
Endereço	Rua Oseias Batista dos Santos, N° S/N – Centro – 49390-000 – Salgado/SE	
E-mail	conselhosaudesalg@hotmail.com	
Telefone	(079) 3651-1499	
Nome do Presidente	Euclides Roberto Santos	
Número de conselheiros por segmento	Usuários	04
	Governo	01
	Trabalhadores	02
	Prestadores	01

Fonte:

Ano de referência: 2020

2. Introdução

O relatório anual de gestão é o instrumento utilizado pela gestão municipal para acompanhar a execução das ações desenvolvidas pelos seus colaboradores na atenção à saúde do município servindo, desta forma, como parâmetro para o redirecionamento das ações e tomada de decisões.

O presente relatório traz uma abordagem sobre as ações desenvolvidas no âmbito da Secretaria Municipal de Saúde de Salgado no ano de 2020. O roteiro do relatório objetiva a simplificação da apresentação dos dados mantendo qualidade, respeitando o objetivo fiscalizatório do Controle Social e a transparência das informações.

A estrutura deste relatório foi projetada para uma maior visibilidade das ações e maior facilidade de acesso ao conteúdo e informações nele contidos, o mais similar possível à estrutura dos Relatórios Anuais de Gestão da Secretaria Municipal de Saúde.

Sônia Maria dos Santos
Secretária Municipal de Saúde

3. Dados Demográficos e de Morbimortalidade

3.1. População estimada por sexo e faixa etária

Período:

Faixa Etária	Masculino	Feminino	Total
Menos de 1 ano	130	150	280
1 a 4 anos	654	587	1241
5 a 9 anos	885	885	1780
10 a 14 anos	1111	1093	2204
15 a 19 anos	1017	1017	2034
20 a 24 anos	882	836	1718
25 a 29 anos	790	789	1579
30 a 34 anos	748	807	1555
35 a 39 anos	731	729	1460
40 a 44 anos	601	637	1238
45 a 49 anos	523	471	994
50 a 54 anos	359	381	740
55 a 59 anos	336	360	696
60 a 64 anos	281	289	570
65 a 69 anos	220	246	466
70 a 74 anos	170	188	358
75 a 79 anos	112	114	226
80 a 84 anos	61	84	145
85 a 89 anos	25	39	64
90 a 94 anos	14	28	42
85 a 99 anos	7	5	12
100 anos e mais	1	2	3
Total	9658	9707	19365

Fonte: IBGE Cidades

3.2. Nascidos Vivos

Número de nascidos vivos por residência da mãe.

Unidade Federação	2020
	188

Fonte: Sistema de Informações sobre Nascidos Vivos (MS/SVS/DASIS/SINASC) Data da consulta:

3.3. Principais causas de internação

Morbidade Hospitalar de residentes, segundo capítulo da CID-10.

Capítulo CID-10	2020
I. Algumas doenças infecciosas e parasitárias	55
II. Neoplasias (tumores)	32
III. Doenças sangue órgãos hemat e transt imunitár	2
IV. Doenças endócrinas nutricionais e metabólicas	9
V. Transtornos mentais e comportamentais	4
VI. Doenças do sistema nervoso	8
VII. Doenças do olho e anexos	2
VIII. Doenças do ouvido e da apófise mastóide	0
IX. Doenças do aparelho circulatório	47
X. Doenças do aparelho respiratório	28
XI. Doenças do aparelho digestivo	39
XII. Doenças da pele e do tecido subcutâneo	7
XIII. Doenças sist osteomuscular e tec conjuntivo	6
XIV. Doenças do aparelho geniturinário	28
XV. Gravidez parto e puerpério	222
XVI. Algumas afec originadas no período perinatal	25
XVII. Malf cong deformid e anomalias cromossômicas	1
XVIII. Sint sinais e achad anorm ex clín e laborat	12
XIX. Lesões enven e alg out conseq causas externas	71
XX. Causas externas de morbidade e mortalidade	0
XXI. Contatos com serviços de saúde	6
CID 10ª Revisão não disponível ou não preenchido	0
Total	604

3.4. Mortalidade por grupos de causas**Mortalidade de residentes, segundo capítulo CID-10**

Capítulo CID-10	2020
I. Algumas doenças infecciosas e parasitárias	16
II. Neoplasias (tumores)	9
III. Doenças sangue órgãos hemat e transt imunitár	1
IV. Doenças endócrinas nutricionais e metabólicas	6
V. Transtornos mentais e comportamentais	4
VI. Doenças do sistema nervoso	1
VII. Doenças do olho e anexos	0
VIII. Doenças do ouvido e da apófise mastóide	0
IX. Doenças do aparelho circulatório	21
X. Doenças do aparelho respiratório	6
XI. Doenças do aparelho digestivo	5
XII. Doenças da pele e do tecido subcutâneo	2
XIII. Doenças sist osteomuscular e tec conjuntivo	0
XIV. Doenças do aparelho geniturinário	3
XV. Gravidez parto e puerpério	0
XVI. Algumas afec originadas no período perinatal	0
XVII. Malf cong deformid e anomalias cromossômicas	1
XVIII. Sint sinais e achad anorm ex clín e laborat	4
XIX. Lesões enven e alg out conseq causas externas	0
XX. Causas externas de morbidade e mortalidade	12
XXI. Contatos com serviços de saúde	0
XXII. Códigos para propósitos especiais	0
Total	91

Fonte: Sistema de Informações sobre Mortalidade (MS/SVS/CGIAE/SIM-TABNET) Data da consulta:

4. Dados da Produção de Serviços no SUS

4.1. Produção de Atenção Básica

Complexidade: Atenção Básica

Grupo procedimento	Sistema de Informações Ambulatoriais
	Qtd. aprovada
01 Ações de promoção e prevenção em saúde	00
02 Procedimentos com finalidade diagnóstica	00
03 Procedimentos clínicos	10457
04 Procedimentos cirúrgicos/odontológicos	282
08 Ações complementares da atenção à saúde	00
Total	10739

Fonte: Sistemas de Informações Ambulatoriais do SUS (SIA/SUS) Data da consulta:

4.2. Produção de Urgência e Emergência por Grupo de Procedimentos

Caráter de atendimento: Urgência

Grupo procedimento	Sistema de Informações Ambulatoriais	
	Qtd. aprovada	Valor aprovado
01 Ações de promoção e prevenção em saúde	00	
02 Procedimentos com finalidade diagnóstica	57	
03 Procedimentos clínicos	480	
04 Procedimentos cirúrgicos	00	
05 Transplantes de órgãos, tecidos e células	00	
06 Medicamentos		
07 Órteses, próteses e materiais especiais	00	
08 Ações complementares da atenção à saúde	00	
Total		

Fonte: Sistemas de Informações Ambulatoriais do SUS (SIA/SUS) e Sistema de Informações Hospitalares do SUS (SIH/SUS) Data da consulta:

4.3 Produção de Atenção Psicossocial por Forma de Organização

Forma organização: 030108 Atendimento/Acompanhamento psicossocial, 030317 Tratamento dos transtornos mentais e comportamentais

Forma organização	Sistema de Informações Ambulatoriais	
	Qtd. aprovada	Valor aprovado
030108 Atendimento/Acompanhamento psicossocial	1896	1896
030317 Tratamento dos transtornos mentais e comportamentais	564	564

Fonte: Sistemas de Informações Ambulatoriais do SUS (SIA/SUS) e Sistema de Informações Hospitalares do SUS (SIH/SUS) Data da consulta:

4.4 Produção de Atenção Ambulatorial Especializada por Grupo de Procedimentos

Grupo procedimento	Sistema de Informações Ambulatoriais	
	Qtd. aprovada	Valor aprovado
01 Ações de promoção e prevenção em saúde	24	
02 Procedimentos com finalidade diagnóstica	97811	
03 Procedimentos clínicos	3744	
04 Procedimentos cirúrgicos	60	
05 Transplantes de órgãos, tecidos e células	00	
06 Medicamentos	00	
07 Órteses, próteses e materiais especiais	18	
08 Ações complementares da atenção à saúde	00	
Total		

Fonte: Sistema de Informações Ambulatoriais do SUS (SIA/SUS) e Sistema de Informações Hospitalares do SUS (SIH/SUS) Data da consulta:

4.5 Produção de Assistência Farmacêutica

Subgrupo proced: 0604 Componente Especializado da Assistência Farmacêutica

Grupo procedimento	Sistema de Informações Ambulatoriais	
	Qtd. aprovada	Valor aprovado
06 Medicamentos		
Total		

Fonte: Sistemas de Informações Ambulatoriais do SUS (SIA/SUS)

Data da consulta:

4.6 Produção de Vigilância em Saúde por Grupo de Procedimentos

Financiamento: Vigilância em Saúde

Grupo procedimento	Sistema de Informações Ambulatoriais	
	Qtd. aprovada	Valor aprovado
01 Ações de promoção e prevenção em saúde	24	
02 Procedimentos com finalidade diagnóstica	1447	
Total		

Fonte: Sistemas de Informações Ambulatoriais do SUS (SIA/SUS) Data da consulta:

5 Rede Física Prestadora de Serviços ao SUS

5.5 Por tipo de estabelecimento municipal

Tipo de Estabelecimento	Quantidade
Unidade Básica de saúde (UBS)	06
Consultório Odontológico	06
Posto de Atendimento Rural	07
Vigilância em Saúde	00
Vigilância Ambiental	00
Laboratório conveniado	01
Academia de ginastica	02
Centro de Reabilitação Física	01
Centro de Atendimento Psicossocial-CAPS	01
Unidade Mista	00
Serviço de Atendimento Médico (SAMU)	01
OUTROS	00

6 Profissionais de Saúde Trabalhando no SUS

Período 12/2020

DENOMINAÇÃO DO CARGO	QUANTIDADE DE PROFISSIONAIS DO ÓRGÃO DE SAÚDE	
	EFETIVOS	EM COMISSÃO
DENTISTA	04	02
ENFERMEIRO	08	09
FISIOTERAPEUTA	02	02
FONOAUDIOLOGO	00	00
MEDICO	03	06
OUTROS PROFISSIONAIS	00	00
ACS	37	14
ACES	00	08
AUXILIAR ADMINISTRATIVO	04	00
AUXILIAR DE ENFERMAGEM	03	00
TECNICO DE ENFERMAGEM	10	20
TECNICO DE HIGIENE DENTAL(THD)	02	02
MOTORISTA	06	11
MEDICO CLINICO	02	00
ASSISTENTE SOCIAL	00	01
NUTICIONISTA	00	01
PSICOLOGO	00	02
TERAPEUTA OCUPACIONAL	00	01
EDUCADOR FISICO	00	02
VETERINÁRIO	00	01
FISCAL DE VIGILANCIA	01	04
SUPERVISOR DE ENDEMIAS	00	01
SECRETARIO EXECUTIVO	00	02

•

7 Programação Anual de Saúde – PAS





SECRETARIA MUNICIPAL DE
SAÚDE

PROGRAMAÇÃO ANUAL DE SAÚDE 2020

SECRETARIA MUNICIPAL DE SAÚDE SALGADO
Endereço: R. Oseias Batista do Nascimento. s/n
Centro. CEP 49390.000
Salgado – Sergipe
Fundo Municipal de Saúde
11323077.0001/19

GOVERNANÇA MUNICIPAL

PREFEITO

DUÍLIO SIQUEIRA RIBEIRO

VICE-PREFEITO

SILVANO DOS SANTOS

GESTÃO DA SAÚDE

SECRETARIA MUNICIPAL DE SAÚDE

SONIA MARIA DOS SANTOS

SECRETÁRIO ADJUNTO

ALCIDES DOS SANTOS

CONTROLE SOCIAL

PRESIDENTE DO CONSELHO MUNICIPAL DE SAÚDE

EUCLIDES ROBERTO SANTOS

SECRETARIA EXECUTIVA DO CMS

ANDREIA LUIZA ALMEIDA LIMA.

COORDENADORES

CLAUDIANA DUARTE SOUZA

Coordenadora da Atenção Primária

DEBORA OLIVEIRA REIS

Coordenadora da Vigilância em Saúde

JOSE AMILTON RODRIGUES

Coordenador da Vigilância Sanitária

ALCIDES DOS SANTOS

Coordenador da Rede Especializada

JOSEFA SHEILA COSTA DA CUNHA

Coordenadora da Assistência Farmacêutica

GERENTES

RIVANE ROSA DE OLIVEIRA

Gerente de Imunização

ROSALIA PEREIRA

Gerente de Regulação

JOAO OLIVEIRA SOBRINHO

Gerente de Endemias

JOSEFA CLAUDINO LACERDA

Gerente do Centro de Fisioterapia

GILVANDA AQUINO PEREIRA

Gerente da Clínica de Saúde da Família

MARIA DA CONCEIÇÃO REIS

Gerente da UBS Maria das Graças/AGUA FRIA

ELIVANIA LISBOA

Gerente da UBS Quebradas IV

MARIA DE LOURDES REIS

Gerente da UBS São Bento.

JOSEFA RANNIELLY SANTANA

Gerente da OUVIDORIA

1. INTRODUÇÃO

O Plano Anual de Atividades em Saúde da Secretaria Municipal da Saúde de Salgado, tem como Meta direcionar as ações da Política de Saúde a serem implementadas no ano de 2020 acompanhando as Ações do Plano Plurianual de Saúde, do Relatório de Gestão e das Ações dos Recursos Orçamentários – LOAS. O Plano está acompanhado as Ações, Metas e prazos determinados na realização dos serviços de Saúde. No Plano serão apresentados os Eixos referentes os Níveis de Atenção desenvolvida no Município, além da Área Técnica-Administrativa (Gestão e Controle Social).

PROGRAMA	VALOR
Gestão da Secretaria Municipal de Saúde	000.000,00
Conselho Municipal de Saúde	000.000,00
Centro de Apoio Psico Social	360.000,00
Centro de Fisioterapia	000.000,00
Programa Melhor em Casa	840.000,00
Academia da Saúde	144.000,00
Transporte fora do Domicilio	36.000,00
Laboratório	100.000,00
Programa Saúde da Família	744.000,00
Programa De Agente Comunitário de Saúde	789.600,00
Programa de Informatização das UBS	48.000,00
Programa de Saúde Bucal	156.000,00
Saúde na Hora	780.000,00
Programa de Gerencia de UBS	72.000,00
Programa de Assistência Farmacêutica	96.000,00
Subtotal do Custeio	4.165.600,00
Construção de UBS	900.000,00
Aquisição de Equipamentos	300.000,00
Aquisição de Veículos	140.000,00
Subtotal Investimentos	1.340.000,00
Total	5.505.600,00

**QUADRO DE PREVISÃO DE REALIZAÇÃO DE AÇÕES
2020**

1. DIRETRIZES, OBJETIVOS INDICADORES, METAS E AÇÃO

Diretriz 1. Modelo Assistencial e Gestão do Sistema

OBJETIVO 1. Ampliar o numero de ESF no território de maneira que produza assistência mais efetiva, mais qualitativa a população urbana e rural que pela sua densidade demográfica onde se tem dificuldade assistencial integral.

Meta: Ampliar o numero de Equipes de Saúde da Família de 07 para 10 equipes de PSF

Indicador: Aumento da População em 2015-2018 (IBGE)

Ação : Realizar adesão de ampliação pela nova modalidade de Financiamento do MS.

OBJETIVO 2. Ampliar o numero de ACS no território para possibilitar a melhor cobertura de assistência as novas ESF.

Meta: ampliar de 48 ACS para 50 no território

Indicador: novo modelo Financiamento APS PORTARIA 11/2019

Ação: Adesão A nova modalidade da APS/EGESTOR.

OBJETIVO 3: Ampliar o numero De Profissionais de Saúde Bucal, para promover maior atenção a população cadastrada até abril de 2020.

Meta: Ampliar de 04 para 07 profissionais odontológicos

Indicador: PPA 2018 a 2021 da SMS.

Ação: Contratar os 03 profissionais pela ferramenta PSS/2019 / Concurso Publico.

DIRETRIZ 2. Rede Assistencial de Saúde, promovendo a cobertura dos Indicadores principais e universais dos antigos Sistema de Avaliação. Promovendo a avaliação e monitoramento dos serviços de saúde, executados nas Rede primária, Especializada e Vigilâncias em Saúde e Sanitária.

OBJETIVO 1: propiciar atenção integral a Mulher do Município de Salgado, prevenindo a doenças evitáveis.

META: Investigar 90% dos óbitos ocorridos

INDICADOR: Proporção de óbitos em Mulheres em idade fértil(10 a 49 anos)investigados

AÇÃO: Monitoramento das Declarações de OBITOS nos 03 quadrimestres de 2020

OBJETIVO:2 . Reduzir o numero de óbitos em Mulheres de 15 a 64 anos, proveniente de CA útero.

META: Elevar o numero de coletas de citopatológicos em todas áreas de cobertura das ESF em 50%

INDICADOR: Sispactos 2019

AÇÃO: realizar a estratificação de Risco do território , monitorando as mulheres e as respectivas faixas etárias.

OBJETIVO 3- Redução do diagnostico de CA de Mama nas Mulheres, reduzindo o diagnostico tardio.

META: Alcançar a poluição de 40 a 75 anos em realização de mamografia

INDICADOR: Sispactos 2019 meta a ser alcançada 0,22% da população.

AÇÃO : Levantamento das mulheres, cooperação técnica com hospital do amor.

OBJETIVOS 4- Ampliar a Cobertura das condicionalidades do Programa Bolsa Família do Município,

META: Aumentar em 73% o numero de Famílias cadastradas no Programa do Bolsa Família

INDICADOR:SISPACTO 2019

AÇÃO: Monitorar através da novo Cadastro de Famílias, bem como avaliação entre as 02 secretarias (Assistência e Educação).

DIRETRIZ 3: GESTÃO DA INFORMAÇÃO E COMUNICAÇÃO EM SAUDE

OBJETIVO 1. Promover toda a POLITICA de informatização dos Serviços de Saúde, implantando o PEC

META: implantação do PRONTUARIO ELETRONICO, em todas as sedes de Equipes e os serviços correlatos a Assistência de usuários.

INDICADOR : 30% das Ubs e dos Serviços correlatos da SMS.

AÇÃO: Aquisição dos equipamentos de informática e provedor de serviços que contemple o funcionamento do PEC em

toda a REDE de SAUDE.

OBJETIVO 2: Levantamento do quantitativo dos Equipamentos de Informatica e locais onde serão implementadas todos os Equipamentos.

META: implantar o PEC em todas as UBS SEDES DE EQUIPES, e serviços especializados.

INDICADOR: 100% da Rede

AÇÃO: realização de licitação de aquisição dos Equipamentos.

OBJETVO 3: Realizar Capacitação com os profissionais envolvidos nos processos de Trabalho , onde serão implementadas a política do PEC na rede municipal.

META: Informar e capacitar os Trabalhadores paa a modalidade do PEC nas rede de serviço de Saúde.

INDICADOR: 100% dos trabalhadores de saúde.

AÇÃO: Divulgação e Planejamento de Treinamento dos Trabalhadores

DIRETRIZ 3. GESTÃO DE PESSOAS E DO TRABALHO

OBJETIVO 1: Elaborar Projeto de Gestão do Trabalho no Serviço Público, contemplando a organização do Quadro funcional da Secretaria de Saúde.

META: Avaliar 75% dos Trabalhadores de Saúde

INDICADOR: Realização de avaliação dos Trabalhadores de Saúde.

AÇÃO: Garantir o acolhimento adequado ao usuário com agravo relacionado ao trabalho na rede de saúde do município.

OBJETIVO 2: Viabilizar, mecanismos de realização de Concurso público para os Cargos com números de profissionais efetivos sem vínculos definidos

META: Preencher 75% dos cargos sem vínculos definido com o Município.

INDICADOR: PPA 2018-2021

AÇÃO: Levantamento da situação dos Cargos e encaminhar a Secretaria de Administração

DIRETRIZ 4: VIGILÂNCIA EM SAÚDE

OBJETIVO 1: Fortalecer a assistência em saúde do trabalhador em toda a Rede de Serviços de saúde através de notificação os acidentes de trabalho .

META: atender 60% dos casos de acidentes de Trabalho nos Serviços de saúde

INDICADOR: PPA 2018-2021

AÇÃO: Capacitar todos os Profissionais de saúde para identificar e notificar os Acidentes de Trabalho.

OBJETIVO 2: Aumento de cobertura de Vacinas em todas as população vulnerável, acompanhando principalmente as vacinas das crianças e idosos.

META: atingir o maior numero de usuários nas faixas etárias e especificas a Cobertura Vacinal.

INDICADOR: Sispactos 2019

AÇÃO: Matriciamento e monitoramento da POPULAÇÃO residente em Salgado;

DIRETRIZ: 5. VIGILANCIA SANITARIA

OBJETIVO 1: Proporção de análises realizada em amostras de Agua para consumo humano quanto aos parâmetros coliformes totais, cloro residuais livre e turbidez.

META: aumentar em locais de coleta a ser realizadas no Município.

INDICADOR: SISPACTO 2018-2021

AÇÃO: mapeamento dos locais de consumo humano de Agua no Município.

OBJETIVO 2: Fortalecer a Política de Vigilância Sanitária do Município, através da aprovação do Código Sanitário, que conduzira as ações de controle e monitoramento de ações deletérias ao consumo humano.

META: Encaminhamento do Código Sanitário do Executivo para o Legislativo.

INDICADOR: 100% de aprovação do Código

AÇÃO: Homologação do Código Sanitário pelo Executivo.

DIRETRIZ 6: ESTRUTURA ADMINISTRATIVA E INFRAESTRUTURA

OBJETIVO 1: Fortalecer a frota de veículos da Secretaria Municipal de Saúde, promovendo a melhoria da cobertura assistencial.

META: Aquisição 05 novos veículos para a realização da Assistência em toda a Rede

INDICADOR: PPA 2018-2021

AÇÃO: licitação de compra de veículos .

DIRETRIZ 8: CONTROLE SOCIAL

OBJETIVO 1: Definir orçamento para as ações do Conselho Municipal de Saúde, objetivando fortalecer o pleno funcionamento das ações de controle social no valor 1% anual.

META: criação de um CNPJ e conta bancaria para a transferência dos recursos

INDICADOR: PPA 2018-2021

AÇÃO: aprovação pelo executivo.

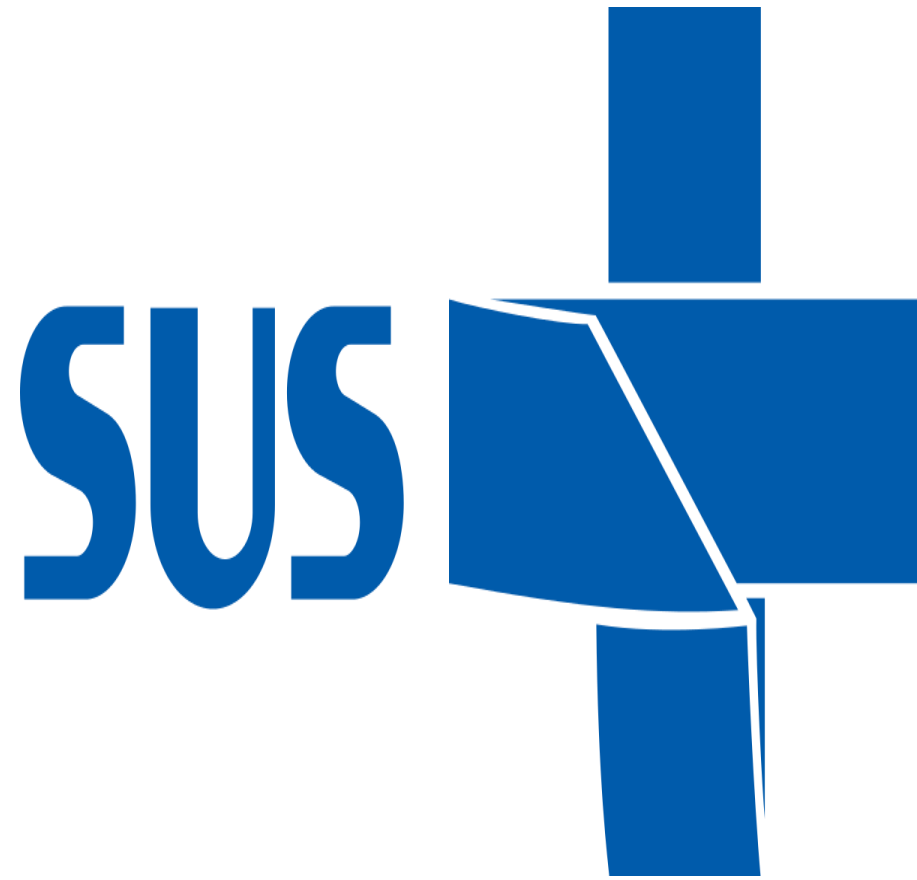

8 Indicadores de Pactuação Interfederativa

N	Indicador	Tipo	Meta ano 2020	Resultado Anual	% alcançada da meta	Unidade de Medida
1	Mortalidade prematura (de 30 a 69 anos) pelo conjunto das 4 principais DCNT (doenças do aparelho circulatório, câncer, diabetes e doenças respiratórias crônicas)	U	20			Número
2	Proporção de óbitos de mulheres em idade fértil (10 a 49 anos) investigados.	E	95			Percentual
3	Proporção de registro de óbitos com causa básica definida	U	95			Percentual
4	Proporção de vacinas selecionadas do Calendário Nacional de Vacinação para crianças menores de dois anos de idade - Pentavalente 3ª dose, Pneumocócica 10-valente 2ª dose, Poliomielite 3ª dose e Tríplice viral 1ª dose - com cobertura vacinal preconizada	U	100			Percentual
5	Proporção de casos de doenças de notificação compulsória imediata (DNCI) encerrados em até 60 dias após notificação.	U	85			Percentual
6	Proporção de cura dos casos novos de hanseníase diagnosticados nos anos das coortes	U	90			Percentual
7	Número de Casos Autóctones de Malária	E	0			Número
8	Número de casos novos de sífilis congênita em menores de um ano de idade	U	2			Número
9	Número de casos novos de aids em menores de 5 anos.	U	0			Número
10	Proporção de análises realizadas em amostras de água para consumo humano quanto aos parâmetros coliformes totais, cloro residual livre e turbidez	U	60			Percentual
11	Razão de exames citopatológicos do colo do útero em mulheres de 25 a 64 anos na população residente de determinado local e a população da mesma faixa etária	U	0,50			Razão
12	Razão de exames de mamografia de rastreamento realizados em mulheres de 50 a 69 anos na população residente de determinado local e população da mesma faixa etária.	U	0,30			Razão

13	Proporção de parto normal no Sistema Único de Saúde e na Saúde Suplementar	U	63				Percentual
----	--	---	----	--	--	--	------------

14	Proporção de gravidez na adolescência entre as faixas etárias 10 a 19 anos	U	18			Percentual
15	Taxa de mortalidade infantil	U	2			Número
16	Número de óbitos maternos em determinado período e local de residência	U	0			Número
17	Cobertura populacional estimada pelas equipes de Atenção Básica	U	100			Percentual
18	Cobertura de acompanhamento das condicionalidades de Saúde do Programa Bolsa Família (PBF)	U	78			Percentual
19	Cobertura populacional estimada de saúde bucal na atenção básica	U	84,13			Percentual
20	Percentual de municípios que realizam no mínimo seis grupos de ações de Vigilância Sanitária consideradas necessárias a todos os municípios no ano	U	0			Percentual
21	Ações de matriciamento sistemático realizadas por CAPS com equipes de Atenção Básica	E	100			Percentual
22	Número de ciclos que atingiram mínimo de 80% de cobertura de imóveis visitados para controle vetorial da dengue	U	4			Número
23	Proporção de preenchimento do campo ocupação nas notificações de agravos relacionados ao trabalho.	U	95			Percentual

Fonte:

OBS: Procedimentos para a pactuação conforme Resolução CIT 08, de 24 de novembro de 2016.

- **Análises e Considerações sobre Indicadores de Pactuação Interfederativa**

9 Execução Orçamentária e Financeira

9.1 Execução da programação por fonte, subfunção e natureza da despesa

DENOMINAÇÃO	OBJETO	BENEFICIARIOS /PUBLICO- ALVO	VALOR	CONTRAPARTIDA MUNICIPAL	DATA DE INICIO
PSF-PROGRAMA SAUDE DA FAMILIA	Atenção Primária	100% DA POPULAÇÃO	120.937,00	22.305,85	2002
ACS-AGENTE COMUNITARIO DE SAUDE	Atenção primária	100% DA POPULAÇÃO	47.690,00	21.132,06	2002
ACADEMIA DA SAUDE	Atenção Primaria	100% DA POPULAÇÃO	70.109,95	00,00	2012
MELHOR EM CASA	Média complexidade	100% DA POPULAÇÃO		00,00	2019
SAUDE NA HORA	Atenção primária	100% DA POPULAÇÃO	30.440,00	00,00	2020
SAUDE BUCAL	Atenção primária	100% DA POPULAÇÃO	12.400,	00,00	
VIGILANCIA SANITARIA	VISA	100% DA POPULAÇÃO 100% DA POPULAÇÃO LAÇÃO	5.327,71	15.000,00	2016
ASSITENCIA FARMACEUTICA	Atenção primária	100% DA POPULAÇÃO	9.915,67	XXX	

10 Ações da Secretaria

10.1 .1 Endemias

2020

CIDADE	
Ciclo	Índice de breteau (IB)
1%	5,6%
2%	NÃO PRODUÇÃO
3%	NÃO PRODUÇÃO

DEMAIS LOCALIDADES	
Ciclo	Índice de breteau (IB)
1%	3,9%
2%	2,2%
3%	NÃO PRODUÇÃO

OBS: NA CIDADE NO 2º E 3º NÃO TIVEMOS PRODUÇÃO DO LIRA QUE FOI CANCELADO DEVIDO AO NOVO COVID19; E NA DEMAIS LOCALIDADES NO 3% NÃO TIVEMOS PRODUÇÃO PORQUE FOMOS AFASTADO/DESVIADO PRA TRABALHARMOS NO NOVO COVID19.

10.1.2 . VACINA ANTI-RABICA

Secretaria Municipal de Saúde de Salgado. Vigilância Epidemiológica.

Ofício Nº 21/2020

Ref.: Secretaria de Estado da saúde de Sergipe, Núcleo de Endemias.

Assunto: Consolidado da campanha antirrábica 2020, do Município de Salgado/SE.

Venho através deste, informar o consolidado da campanha antirrábica 2020, do município de Salgado. As ações foram realizadas no período de 05 de outubro à 13 de novembro do corrente ano.

Número de cães vacinados:

Área urbana: 478

Área rural: 3822

Total de cães vacinados no município: 4300

Número de gatos vacinados:

Área urbana: 225

Área rural: 1195

Total de gatos vacinados no município: 1420

Animais vacinados (cães e gatos):

Área urbana: 703

Área rural: 5017

Total de animais vacinados (cães e gatos): 5720

Salgado/SE, 19 de novembro de 2020.

Atenciosamente,

Débora Oliveira Reis Araújo
Coordenação de Vigilância Epidemiológica

CRONOGRAMA DA VACINA ANTI-RÁBICA/2020

Data	LOCALIDADE	LOCAL	TURNO
07/10/2020	MACEDINA, SERRADOR E PRIVÔ	IGREJA	MANHÃ
07/10/2020	TURMA CORTE FUNDO, MARGARIDA, GRILO E CARRASCO	COLÉGIO	TARDE
08/10/2020	SACO ENCANTADO	PRAÇA	MANHÃ
08/10/2020	LAGOA REDONDA, CACHO E PAU GRANDE	RESIDÊNCIA	TARDE
09/10/2020	SÃO BENTO E RIACHO SECO	CENTRO	MANHÃ
09/10/2020	SÃO RAIMUNDO	IGREJA	TARDE
13/10/2020	SUBRICU E QUEBRADAS I	CAMPO / ASSOCIAÇÃO DE ZÉ RAIMUNDO	MANHÃ/TARDE
14/10/2020	QUEBRADAS II	IGREJA	MANHÃ
14/10/2020	QUEBRADAS IV E MADALENA	COLÉGIO	TARDE
15/10/2020	QUEBRADAS V	IGREJA	MANHÃ
15/10/2020	QUEBRADAS III	COLÉGIO	TARDE
16/10/2020	CARLOS TORRES	POSTO MÉDICO	MANHÃ
16/10/2020	GROTÃO	COLÉGIO E IGREJA	TARDE
19/10/2020	CANÃA	JOÃO DE DUQUINHA E COLÉGIO	MANHÃ/TARDE
20/10/2020	TOMBO	CENTRO	MANHÃ
20/10/2020	LAGOÃO	IGREJA	TARDE
21/10/2020	POSTO FISCAL E OLHOS D'ÁGUA	PRAÇA E RESIDÊNCIA	MANHÃ
21/10/2020	MATATAS, CANOAS E PALMEIRA	COLÉGIO E RESIDÊNCIA	TARDE
22/10/2020	ABOBORA	COLÉGIO E RESIDÊNCIA	MANHÃ
22/10/2020	CELESTINO, BOA VISTA, BELA VISTA, CHACARA, MATA FRIA E ANACLETO	RESIDÊNCIA	TARDE
23/10/2020	QUITERIA E RIACHAO MACEDO	CAMPO	MANHÃ
23/10/2020	TOMBO GORETE E FAZ. QUEBRADA	COLÉGIO E RESIDÊNCIA	TARDE
26/10/2020	MOENDAS DE FORA E MOENDAS DE DENTRO	COLÉGIOS	MANHÃ
26/10/2020	RIACHÃO DE ROSENTINA E MALHADÃO	RESIDÊNCIA	TARDE
27/10/2020	CABRAL E CHÃ DO CABRAL	POSTO MÉDICO E RESIDÊNCIA	MANHÃ
27/10/2020	VILA ROSA, FAISCA, CIPÓ BRANCO E VERMELHO	RESIDÊNCIA	TARDE
29/10/2020	PATI, TABUA E GROTA DA PACA	RESIDÊNCIA	MANHÃ
29/10/2020	TABULEIRO DO MENDONÇA	COLÉGIO E RESIDÊNCIA	TARDE
30/10/2020	ÁGUA FRIA	PRAÇA	MANHÃ (08:00 AS 11:30) TARDE (13:30 AS 16:00)
02/11/2020	COMBOATÁ E SANTA ROSA	RESIDÊNCIA	MANHÃ
02/11/2020	ARAUARI DE CIMA E ARAUARI DE BAIXO	RESIDÊNCIA	TARDE

03/11/2020	CIDADE	POSTO DA QUADRA; POSTO DA ESTAÇÃO; CENTRO DOS IDOSOS	MANHÃ E TARDE
04/11/2020	CONJUNTO NASCIMENTO ALVES, CONJUNTO ANDRÉ VASCONCELOS E CONJUNTO BENIGNA	PRAÇA	MANHÃ
05 A 07/11/2020	REPASSE NAS LOCALIDADES QUE FICAREM COM PENDÊNCIA		

Atenciosamente,
Anderson de Lacerda Ribeiro

FOTOS

20:36



Publicações

gestaoduiliosiqueira



Curtido por rosaliapereira.sd e outras pessoas
gestaoduiliosiqueira Fique atento ao calendário de vacinação para cães e gatos e lembre-se de seguir as seguintes regras:



20:36



Publicações

Curtido por rosaliapereira.sd e outras pessoas
gestaoduiliosiqueira FIQUE ATENTO AO CALENDÁRIO DE VACINAÇÃO ANTIRRÁBICA!... mais
8 de outubro de 2020 · Ver tradução

gestaoduiliosiqueira



← **Publicações**

👤 **gestaoduiliosiqueira** ⋮



❤️ 💬 📍 ⋮ 🏷️

👤👤 Curtido por **conceicaoreis40** e outras pessoas

gestaoduiliosiqueira A Secretaria Municipal de Saúde

10.2. AÇÕES DE COMBATE A COVID-19

COVID-19

1. DECRETO EMERGENCIAL

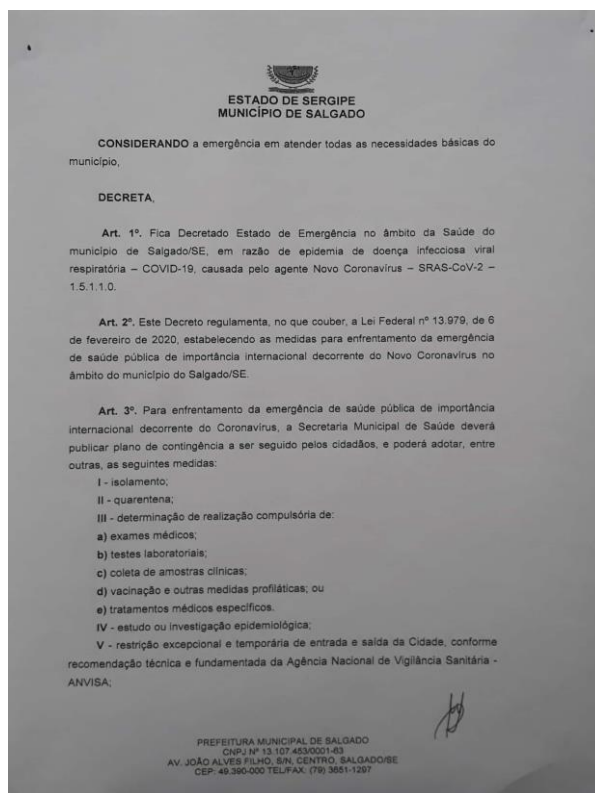
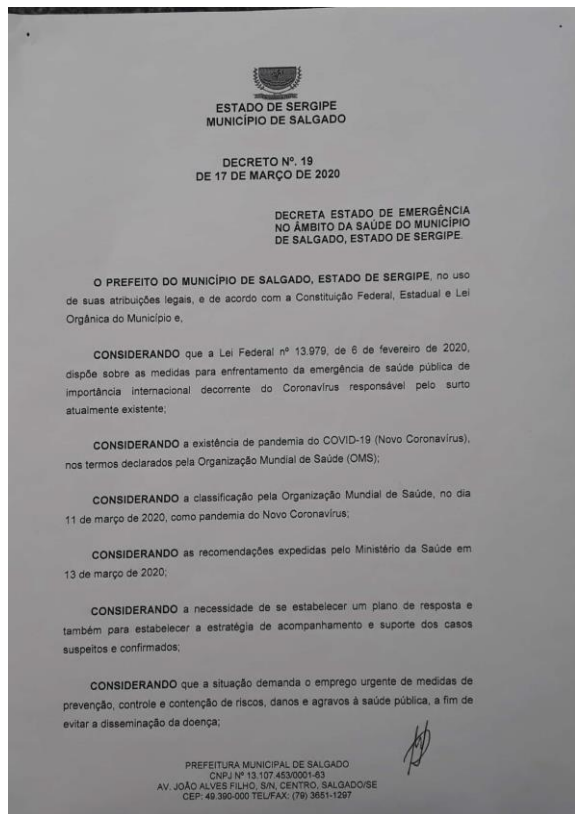

ESTADO DE SERGIPE
MUNICÍPIO DE SALGADO

VI - requisição de bens e serviços de pessoas naturais e jurídicas, hipótese em que será garantido o pagamento posterior de indenização justa; e

VII - autorização excepcional e temporária para a importação de produtos sujeitos à vigilância sanitária sem registro na Anvisa, desde que:

- a) registrados por autoridade sanitária estrangeira; e
- b) previstos em ato do Ministério da Saúde.

VIII - a redução de escalas ou suspensão das atividades no âmbito das repartições públicas municipais.

§1º- Para fins do disposto neste Decreto, considera-se:

I - isolamento: separação de pessoas doentes ou contaminadas, ou de bagagens, meios de transporte, mercadorias ou encomendas postais afetadas, de outros, de maneira a evitar a contaminação ou a propagação do Coronavírus; e

II - quarentena: restrição de atividades ou separação de pessoas suspeitas de contaminação das pessoas que não estejam doentes, ou de bagagens, animais, meios de transporte ou mercadorias suspeitos de contaminação, de maneira a evitar a possível contaminação ou a propagação do Coronavírus.

§2º- Ficam assegurados às pessoas afetadas pelas medidas previstas neste artigo:

I - o direito de serem informadas permanentemente sobre o seu estado de saúde e a assistência à família conforme regulamento;

II - o direito de receberem tratamento gratuito;

III - o pleno respeito à dignidade, aos direitos humanos e às liberdades fundamentais das pessoas, conforme preconiza o artigo 3º, do Regulamento Sanitário Internacional.

§3º- Será considerada falta justificada ao serviço público ou à atividade laboral privada o período de ausência decorrente das medidas previstas neste artigo.

PREFEITURA MUNICIPAL DE SALGADO
CNPJ Nº 13.107.453/0001-63
AV. JOÃO ALVES FILHO, S/N, CENTRO, SALGADO/SE
CEP: 49.390-000 TEL/FAX: (79) 3651-1297

ESTADO DE SERGIPE
MUNICÍPIO DE SALGADO

§4º- As pessoas deverão sujeitar-se ao cumprimento das medidas previstas neste artigo, e o descumprimento delas acarretará responsabilização, nos termos previstos em lei.

§5º- As medidas previstas nos incisos I, II, V, VI e VIII do caput deste artigo somente poderão ser adotadas se autorizadas pelo Ministério da Saúde.

Art. 4º. A prestação de serviços públicos deverá ser avaliada por cada Secretaria Municipal, respeitando as peculiaridades de cada serviço e o risco envolvido em cada atendimento, mantendo-se as orientações de segurança individual e utilização de Equipamentos de Proteção Individual (EPIs), máscara e álcool, com a prerrogativa de atendimento mínimo ou suspensão imediata.

Art. 5º. A chefia imediata de cada órgão poderá dispensar seus servidores, com idade superior a 60 anos.

§1º- A previsão contida no caput deste artigo não se aplica aos profissionais da Saúde.

§2º- As atividades dos servidores com idade superior a 60 anos poderá ser realizada por trabalho remoto, quando couber.

Art. 6º. Poderão ser realizadas contratações temporárias, especialmente no âmbito da Secretaria Municipal de Saúde, para suprir a necessidade de excepcional interesse público, que poderão ser prorrogadas além do prazo estipulado em Lei para o enfrentamento ao COVID-19, desde que devidamente justificadas pelo ordenador de despesas da Secretaria.

Art. 7º. Fica dispensada a licitação, por força do art. 24, inciso IV, da lei nº 8.666/93, para aquisição de bens, serviços e insumos de saúde destinados ao enfrentamento da emergência de saúde pública de importância internacional decorrente do Coronavírus;

PREFEITURA MUNICIPAL DE SALGADO
CNPJ Nº 13.107.453/0001-63
AV. JOÃO ALVES FILHO, S/N, CENTRO, SALGADO/SE
CEP: 49.390-000 TEL/FAX: (79) 3651-1297

§1º. A dispensa de licitação a que se refere o caput deste artigo é temporária e aplica-se apenas enquanto perdurar a emergência de saúde pública de importância internacional decorrente do Coronavírus.

§2º. Todas as contratações ou aquisições realizadas com fulcro neste Decreto serão imediatamente disponibilizadas em sítio oficial específico na rede mundial de computadores (internet), contendo, no que couber, além das informações previstas no §3º, do art. 8º, da Lei nº 12.527, de 18 de novembro de 2011, o nome do contratado, o número de sua inscrição na Receita Federal do Brasil, o prazo contratual, o valor e o respectivo processo de contratação ou aquisição.

§3º. As contratações diretas de serviços e bens somente deverão ser efetuadas após levantamento das cotações de preços dos objetos a serem contratados.

§4º. Nos casos de valor ínfimo, bem como nos casos em que a peculiaridade do bem/serviço e grau de urgência justifiquem o procedimento emergencial ou a ausência de prestador/fornecedor suficientes para a realização das cotações, poderá ser dispensada as três cotações de preços, sendo obrigatória, entretanto, a justificativa do caso pelo Secretário Municipal de Saúde.

Art. 8º. Ficam suspensas:

I – as aulas da Rede Municipal de Ensino, a partir do dia 18 de março de 2020, até o prazo de 31/3/2020, que poderá ser prorrogado mediante novo Decreto;

II – a realização de eventos de massa (governamentais, esportivos, artísticos, culturais, políticos, científicos, comerciais e religiosos de qualquer culto), com público superior a:

- a) 100 (cem) pessoas em espaços abertos, e
b) 50 (cinquenta) pessoas em espaços fechados;

III – visitas a parques, casas de cultura e atividades em organizações não governamentais (ONGs) e associações comunitárias;

IV – as reuniões de Conselhos Municipais ou outras formas de colegiados, salvo situações específicas devidamente justificáveis;

V – visitação a pacientes internados com diagnóstico de Coronavírus.

PREFEITURA MUNICIPAL DE SALGADO
CNPJ Nº 13.107.453/0001-83
AV. JOÃO ALVES FILHO, S/N, CENTRO, SALGADO/SE
CEP: 49.390-000 TEL/FAX: (79) 3651-1267

Art. 9º. Recomenda-se:

I – às clínicas privadas que organizem seus horários de atendimento de forma a evitar aglomerações de pessoas, reforçando as medidas de higienização com a disponibilização de álcool gel 70% e EPIs, respeitando as peculiaridades de cada serviço e o risco envolvido em cada atendimento;

II – que sejam reforçadas as medidas de higienização e disponibilizados álcool gel 70% em locais de grande circulação de pessoas, como terminais urbanos, e comércio em geral.

Art. 10º. Os serviços de alimentação, restaurantes, lanchonetes e bares deverão adotar medidas de prevenção para conter a disseminação do COVID-19;

Art. 11º. Considerar-se-á abuso do poder econômico a elevação de preços, sem justa causa, com o objetivo de aumentar arbitrariamente os preços dos insumos e serviços relacionados ao enfrentamento do COVID-19, na forma do inciso III do art. 36, da Lei Federal nº 12.529, de 30 de novembro de 2011, e do inciso II do art. 2º, do Decreto Federal nº 52.025, de 20 de maio de 1963, sujeitando às penalidades previstas em ambos os normativos.

Art. 12º. Este Decreto vigorará enquanto perdurar o Estado de Emergência Internacional pelo Coronavírus;

Art. 13º. O presente Decreto entra em vigor na data de sua publicação.

Salgado(SE), 17 de março de 2020.

Dulcio Siqueira Ribeiro
Prefeito Municipal de Salgado

PREFEITURA MUNICIPAL DE SALGADO
CNPJ Nº 13.107.453/0001-83
AV. JOÃO ALVES FILHO, S/N, CENTRO, SALGADO/SE
CEP: 49.390-000 TEL/FAX: (79) 3651-1267

2. PLANO DE CONTIGÊNCIA

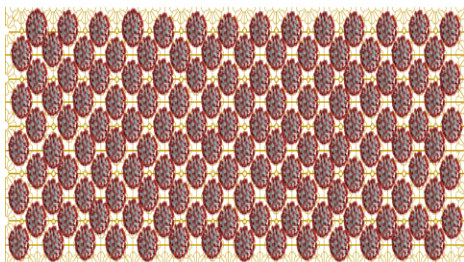

SECRETARIA MUNICIPAL DE SAÚDE | SALGADO-SE
2020

PREFEITO MUNICIPAL
DULCIO SIQUEIRA RIBEIRO

SECRETÁRIA MUNICIPAL DE SAÚDE
SÔNIA MARIA DOSSANTOS

SECRETÁRIO ADJUNTO DE SAÚDE
ALCIDES DOS SANTOS

COORDENADORA MUNICIPAL DE APS
CLAUDIANA DUARTE SOUZA

COORDENADORA MUNICIPAL DE VIGILÂNCIA EPIDEMIOLÓGICA
DÉBORA OLIVEIRA REIS

CONSELHO MUNICIPAL DE SAÚDE
EULÍDES ROBERTO DOS SANTOS

PLANO DE CONTINGÊNCIA
MUNICIPAL | COVID-19

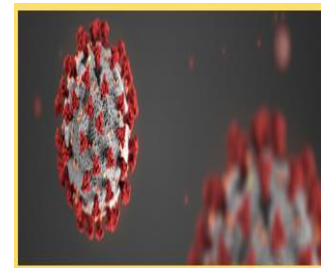

PLANO DE CONTINGÊNCIA
MUNICIPAL | COVID-19

1. INTRODUÇÃO

● A **PANDEMIA COVID-19** é uma Pandemia em curso de COVID-19, uma doença respiratória aguda causada pelo coronavírus da síndrome respiratória aguda grave 2 (SARS-CoV-2). A doença foi identificada pela primeira vez em Wuhan, na província de Hubei, República Popular da China, em 1 de dezembro de 2019 com um grupo emergente de pessoas com pneumonia de causa desconhecida, ligadas principalmente a vendedores ambulantes que trabalhavam no Mercado de Frutos do Mar de Huanan, que também vendia animais vivos.



1. INTRODUÇÃO

● Em 17 de março de 2020, mais de 196.106 casos da doença foram confirmados em mais de 160 países e territórios, com grandes surtos na China continental (mais de 80.000 casos), Itália (mais de 30.000 casos), Irã (mais de 16.000 casos), Espanha (mais de 11.000 casos) e Alemanha (mais de 8.000 casos). Mais de 7.865 morreram (mais de 3.200 na China e mais de 2.500 na Itália) e cerca de 80.840 pessoas foram curadas.



1. INTRODUÇÃO

● Em 28 de janeiro de 2020, o Ministério da Saúde do Brasil confirmou três casos suspeitos de coronavírus, localizados em Belo Horizonte, Porto Alegre e Curitiba. O Ministério não deu detalhes sobre os pacientes de Porto Alegre e Curitiba e tampouco informou sobre o estado de saúde de ambos. Entretanto, sabe-se que a paciente de Minas Gerais apresentou sintomas compatíveis com o protocolo de prevenção, sendo que ela esteve na cidade de Wuhan, o epicentro do surto do vírus.



2. CONTAMINAÇÃO

● PERÍODO DE INCUBAÇÃO:

Período de incubação é o tempo que leva para os primeiros sintomas aparecerem desde a infecção por coronavírus, que pode ser de **2 a 14 dias**.



2. CONTAMINAÇÃO

● PERÍODO DE TRANSMISSIBILIDADE DO CORONAVÍRUS:

De uma forma geral, a transmissão viral ocorre apenas enquanto persistirem os sintomas. É possível a transmissão viral após a resolução dos sintomas, mas a duração do período de transmissibilidade é desconhecido para o coronavírus.



2. CONTAMINAÇÃO

● FONTE DE INFECÇÃO DO CORONAVÍRUS:

A maioria dos coronavírus **geralmente infectam apenas uma espécie animal** ou pelo menos um pequeno número de espécies proximalmente relacionadas. Porém, alguns coronavírus, como o SARS-CoV, podem infectar pessoas e animais. O reservatório animal para o coronavírus (COVID-19) ainda é desconhecido.



3. SINAIS E SINTOMAS DO CORONAVÍRUS

Os sinais e sintomas do coronavírus são principalmente respiratórios, semelhantes a um resfriado. Podem, também, causar infecção do trato respiratório inferior, como as pneumonias. No entanto, o coronavírus (SARS-CoV-2) ainda precisa de mais estudos e investigações para caracterizar melhor os sinais e sintomas da doença.



3. SINAIS E SINTOMAS DO CORONAVÍRUS

● OS PRINCIPAIS SINTOMAS CONHECIDOS ATÉ O MOMENTO SÃO:

- Febre;
- Tosse;
- Dificuldade para respirar.



4. COMO O CORONAVÍRUS É TRANSMITIDO?

- As investigações sobre as formas de transmissão do coronavírus ainda estão em andamento, mas a disseminação de pessoa para pessoa, ou seja, a contaminação por gotículas respiratórias ou contato, está ocorrendo.
- Qualquer pessoa que tenha contato próximo (cerca de 1m) com alguém com sintomas respiratórios está em risco de ser exposta à infecção.
- Observar que a disseminação de pessoa para pessoa pode ocorrer de forma continuada.



4. COMO O CORONAVÍRUS É TRANSMITIDO?

A transmissão dos coronavírus costuma ocorrer pelo ar ou por contato pessoal com secreções contaminadas, como:

- Gotículas de saliva;
- Espirro;
- Tosse;



4. COMO O CORONAVÍRUS É TRANSMITIDO?

- Catarro;
- Contato pessoal próximo, como toque ou aperto de mão;
- Contato com objetos ou superfícies contaminadas, seguido de contato com a boca, nariz ou olhos.



5. SITUAÇÃO DO CORONAVÍRUS NO BRASIL

CASOS SUSPEITOS	CASOS DESCARTADOS	CASOS CONFIRMADOS	ÓBITOS
11.278	1.841	428	04

Em 18/03/2020



6. SITUAÇÃO DO CORONAVÍRUS EM SERGIPE

CASOS SUSPEITOS	CASOS DESCARTADOS	CASOS CONFIRMADOS	ÓBITOS
08	25	06	00

Em 18/03/2020



7. SITUAÇÃO DO CORONAVÍRUS EM SALGADO

CASOS SUSPEITOS	CASOS DESCARTADOS	CASOS CONFIRMADOS	ÓBITOS
00	00	00	00

Em 18/03/2020



8. PLANO DE CONTINGÊNCIA

● A COVID-19 é uma PANDEMIA, e para que possamos defender a população medidas sanitárias são necessárias para que a população possa estar protegida.



8. PLANO DE CONTINGÊNCIA

● Vigilância Epidemiológica:

- Divulgar os PROTOCOLOS CLÍNICOS, estabelecidos pela SES/MS referentes ao Diagnóstico e manejo de prováveis pacientes com sinais e sintomas de COVID-19;
- Capacitar os profissionais de saúde quanto à importância da notificação dos sintomáticos;
- Alimentar o sistema de notificação da SES/MS;



8. PLANO DE CONTINGÊNCIA

● Vigilância Epidemiológica:

- Distribuir Esquemas de Tratamento Sintomáticos para COVID-19 nos consultórios médicos e de enfermagem;
- Montar fluxo de coleta através do SWAB na unidade SENTINELA;
- Controlar o envio de amostras para laboratório (LACEN);



8. PLANO DE CONTINGÊNCIA

● Vigilância Epidemiológica:

- Manter o Sistema de Informação Direta aos Usuários através do número:
(79)9.9820.3029 – (Whatsapp).



8. PLANO DE CONTINGÊNCIA

● **Combate ao COVID-19:**

- Evitar a Circulação de pessoas nos Serviços de Saúde de forma desnecessária;
- Evitar a circulação de IDOSOS e PORTADORES DE DOENÇAS CRÔNICAS nos serviços e Locais Públicos;
- Monitorar as Boas Práticas de lavagem de Mãos;
- Evitar a propagação de informes falsos (fake News).



8. PLANO DE CONTINGÊNCIA

● **Combate ao COVID-19:**

- Adotar as seguintes medidas sempre que necessário:
 - Isolamento social;
 - Quarentena para casos suspeitos;
 - Determinação de realização compulsória de: exames médicos; testes laboratoriais; coleta de amostras clínicas; vacinação e outras medidas profiláticas ou tratamentos médicos específicos;



8. PLANO DE CONTINGÊNCIA

● **Estudo ou investigação epidemiológica;**

- Restrição excepcional e temporária de entrada e saída da Cidade, conforme recomendação técnica e fundamentada da Agência Nacional de Vigilância Sanitária – ANVISA;
- Redução de escalas ou suspensão das atividades no âmbito dos repartições públicas municipais.



8. PLANO DE CONTINGÊNCIA

● **Assistência ao Paciente:**

- Implantação de Protocolos de coleta de secreção nos pacientes notificados nas UBS;
- Busca ativa dos Pacientes sintomáticos respiratórios;
- Assegurar atendimento médico aos usuários sintomáticos;
- Assegurar a realização de coleta de material para exame;
- Assegurar o envio das amostras em tempo oportuno ao LACEN.



8. PLANO DE CONTINGÊNCIA

● **Assistência ao Paciente:**

- Adotar estratégia de vacinação contra Influenza em ambiente aberto, segundo a orientação do IMS e com agendamento por bloco de horários para evitar aglomerações, de 23 de março a 09 de abril de 2020.



3.1 FLUXOGRAMA DE MANEJO CLÍNICO NA ATENÇÃO PRIMÁRIA EM TRANSMISSÃO COMUNITÁRIA

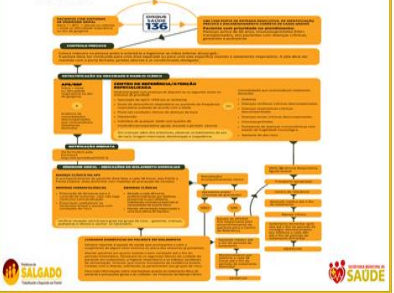

3.1 FLUXOGRAMA DE MANEJO CLÍNICO NA ATENÇÃO PRIMÁRIA EM TRANSMISSÃO COMUNITÁRIA



FLUXOGRAMA DE ATENDIMENTO UNIDADE SENTINELA

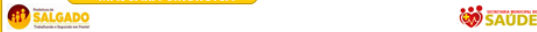

FLUXOGRAMA DE ATENDIMENTO UNIDADE SENTINELA

TRIAGEM NA SALA DE OBSERVAÇÃO/ISOLAMENTO – MÁSCARA CIRÚRGICA



8. PLANO DE CONTINGÊNCIA

● **CASOSUSPEITO:**

VIAJANTE – pessoa que apresente febre e, pelo menos, um sinal ou sintoma respiratório (tosse, dificuldade em respirar, produção de escarro, congestão nasal ou conjuntival), dificuldade para deglutir, dor de garganta, coriza, saturação de O₂ <95%, sinais de cianose, batimento de asa de nariz, triagem intercostal e dispneia) e histórico de viagem para país com transmissão sustentada ou área com transmissão local nos últimos 14 dias.



8. PLANO DE CONTINGÊNCIA

● **CASOSUSPEITO:**

VIAJANTE – pessoa que apresente febre e, pelo menos, um sinal ou sintoma respiratório (tosse, dificuldade em respirar, produção de escarro, congestão nasal ou conjuntival), dificuldade para deglutir, dor de garganta, coriza, saturação de O₂ <95%, sinais de cianose, batimento de asa de nariz, triagem intercostal e dispneia) e histórico de viagem para país com transmissão sustentada ou área com transmissão local nos últimos 14 dias.



8. PLANO DE CONTINGÊNCIA

● **CASOSUSPEITO:**

CONTATO PRÓXIMO – pessoa que apresente febre e, pelo menos, um sinal ou sintoma respiratório (tosse, dificuldade em respirar, produção de escarro, congestão nasal ou conjuntival), dificuldade para deglutir, dor de garganta, coriza, saturação de O₂ <95%, sinais de cianose, batimento de asa de nariz, triagem intercostal e dispneia) e histórico de contato com caso suspeito ou confirmado para COVID-19 nos últimos 14 dias.



8. PLANO DE CONTINGÊNCIA

● **CASO PROVÁVEL:**

CONTATO DOMICILIAR – pessoa que manteve contato domiciliar com caso confirmado para COVID-19 nos últimos 14 dias e apresente febre e, pelo menos, um sinal ou sintoma respiratório (tosse, dificuldade em respirar, produção de escarro, congestão nasal ou conjuntival, dificuldade para deglutir, dor de garganta, coriza, saturação de O₂ <95%, sinais de cianose, batimento de asa de nariz, triagem intercostal e dispneia).



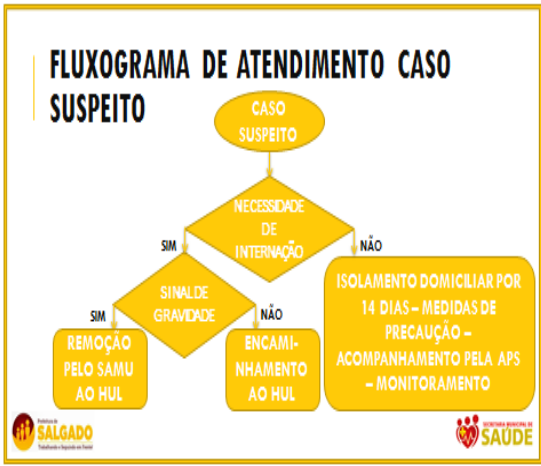

DISQUE SAÚDE 136

Ficha de notificação para casos suspeitos de Novo Coronavírus (2019-nCoV)

CRITÉRIOS CLÍNICOS

Febre e sintomas respiratórios (por exemplo, tosse e dificuldade para respirar)

CRITÉRIOS EPIDEMIOLÓGICOS

Nos últimos 14 dias antes do início dos sintomas, histórico de viagem a área com transmissão local* ou Nos últimos 14 dias antes do início dos sintomas, tenha tido contato próximo com caso suspeito para 2019-nCoV

Febre ou sintomas respiratórios (por exemplo, tosse e dificuldade para respirar)

Nos últimos 14 dias, tenha tido contato próximo com caso confirmado em laboratório para 2019-nCoV

SELECIONE OS SINAIS CLÍNICOS OBSERVADOS:

MORBIDADES PRÉVIAS (SELECIONAR TODAS MORBIDADES PERTINENTES):

ESTADO DE NOTIFICAÇÃO (UF):

MUNICÍPIO DE NOTIFICAÇÃO:

NOME DO NOTIFICADOR:

PROFISSÃO OU OCUPAÇÃO:

TELEFONE DE CONTATO DO NOTIFICADOR/UNIDADE NOTIFICANTE:

E-MAIL DO NOTIFICADOR/UNIDADE NOTIFICADORA:

SELECIONE AS SINAIS CLÍNICOS OBSERVADOS:

MORBIDADES PRÉVIAS (SELECIONAR TODAS MORBIDADES PERTINENTES):

ESTADO DE NOTIFICAÇÃO (UF):

MUNICÍPIO DE NOTIFICAÇÃO:

NOME DO NOTIFICADOR:

PROFISSÃO OU OCUPAÇÃO:

TELEFONE DE CONTATO DO NOTIFICADOR/UNIDADE NOTIFICANTE:

E-MAIL DO NOTIFICADOR/UNIDADE NOTIFICADORA:

DISQUE SAÚDE 136

Ficha de notificação para casos suspeitos de Novo Coronavírus (2019-nCoV)

CRITÉRIOS CLÍNICOS

Febre e sintomas respiratórios (por exemplo, tosse e dificuldade para respirar)

CRITÉRIOS EPIDEMIOLÓGICOS

Nos últimos 14 dias antes do início dos sintomas, histórico de viagem a área com transmissão local* ou Nos últimos 14 dias antes do início dos sintomas, tenha tido contato próximo com caso suspeito para 2019-nCoV

Febre ou sintomas respiratórios (por exemplo, tosse e dificuldade para respirar)

Nos últimos 14 dias, tenha tido contato próximo com caso confirmado em laboratório para 2019-nCoV

SELECIONE OS SINAIS CLÍNICOS OBSERVADOS:

MORBIDADES PRÉVIAS (SELECIONAR TODAS MORBIDADES PERTINENTES):

ESTADO DE NOTIFICAÇÃO (UF):

MUNICÍPIO DE NOTIFICAÇÃO:

NOME DO NOTIFICADOR:

PROFISSÃO OU OCUPAÇÃO:

TELEFONE DE CONTATO DO NOTIFICADOR/UNIDADE NOTIFICANTE:

E-MAIL DO NOTIFICADOR/UNIDADE NOTIFICADORA:

7 O contato próximo é definido como: estar a aproximadamente (2 metros), de um paciente com suspeita de caso por novo Coronavírus, dentro da mesma sala ou área de atendimento, por um período prolongado, sem uso de equipamento de proteção individual (EPI). O contato próximo pode incluir cuidar, morar, visitar ou compartilhar uma área ou sala de espera de assistência médica ou ainda nos casos de contato direto com fluidos corporais, enquanto não estiver usando o equipamento de proteção individual recomendado.

IDENTIFICAÇÃO DO PACIENTE:

DATA DA NOTIFICAÇÃO:

NUMERO DO CARTÃO SUS (CNS):

CPF:

NOME COMPLETO DO PACIENTE:

GÊNERO: () MASCULINO () FEMININO

DATA DE NASCIMENTO:

IDADE EM ANOS:

NOME DA MÃE:

CEP RESIDÊNCIA:

PAIS DE RESIDÊNCIA:

MUNICÍPIO DE RESIDÊNCIA:

ENDEREÇO COMPLETO:

DADOS DO CASO

DATA DOS PRIMEIROS SINTOMAS:

SELECIONE OS SINTOMAS APRESENTADOS

SELECIONE OS SINAIS CLÍNICOS OBSERVADOS:

MORBIDADES PRÉVIAS (SELECIONAR TODAS MORBIDADES PERTINENTES):

ESTADO DE NOTIFICAÇÃO (UF):

MUNICÍPIO DE NOTIFICAÇÃO:

NOME DO NOTIFICADOR:

PROFISSÃO OU OCUPAÇÃO:

TELEFONE DE CONTATO DO NOTIFICADOR/UNIDADE NOTIFICANTE:

E-MAIL DO NOTIFICADOR/UNIDADE NOTIFICADORA:

PACIENTE FOI HOSPITALIZADO?

SITUAÇÃO DE SAÚDE DO PACIENTE NO MOMENTO DA NOTIFICAÇÃO:

FOI REALIZADA COLETA DE AMOSTRA DO PACIENTE?

DADOS DE EXPOSIÇÃO E VIAGENS

PACIENTE TEM HISTÓRICO DE VIAGEM PARA FORA DO BRASIL ATÉ 14 DIAS ANTES DO INÍCIO DOS SINTOMAS?

O PACIENTE TEVE CONTATO PRÓXIMO COM UMA PESSOA QUE SEJA CASO SUSPEITO, PROVÁVEL OU CONFIRMADO DE NOVO CORONAVÍRUS (2019-nCoV)?

ESTEVE EM ALGUMA UNIDADE DE SAÚDE NOS 14 DIAS ANTES DO INÍCIO DOS SINTOMAS?

OCUPAÇÃO DO CASO SUSPEITO:

TEVE CONTATO PRÓXIMO COM ANIMAIS EM ÁREAS APETADAS?

IDENTIFICAÇÃO DA UNIDADE NOTIFICADORA:

ORIGEM DA NOTIFICAÇÃO:

ESTADO DE NOTIFICAÇÃO (UF):

MUNICÍPIO DE NOTIFICAÇÃO:

NOME DO NOTIFICADOR:

PROFISSÃO OU OCUPAÇÃO:

TELEFONE DE CONTATO DO NOTIFICADOR/UNIDADE NOTIFICANTE:

E-MAIL DO NOTIFICADOR/UNIDADE NOTIFICADORA:

8. PLANO DE CONTINGÊNCIA

● Educação e Mobilização Social:

- Apresentação do Plano de Ações aos Profissionais de Saúde e População em Geral;
- Realização de Salas de Espera (pequenos informes), nas Salas de espera dos Serviços de Maior circulação de usuários no Município;
- Utilização das TVs das UBS com informes referentes ao Protocolo do COVID-19;

8. PLANO DE CONTINGÊNCIA

Educação e Mobilização Social:

- INFORMES na Mídia Virtual (grupos de whatsapp, instagram e facebook), referentes a COVID-19;
- Enfatizar a utilização dos EPIs pelos trabalhadores de Saúde.



8. PLANO DE CONTINGÊNCIA

Gestão:

- Apoiar as Ações do Plano de Contingência de COVID-19
- Aquisição de materiais de Proteção e de Assistência ao paciente;
- Acompanhar e Monitorar as Ações do Plano de Contingência;
- Promover a contínua intersectorialização das Ações de Combate ao Vírus, com todas as demais Secretarias Municipais e instituições afins.



FLUXOGRAMA DE NOTIFICAÇÃO DE CASO SUSPEITO



8. PLANO DE CONTINGÊNCIA

Medidas Gerais de Prevenção:



8. PLANO DE CONTINGÊNCIA

Medidas Gerais de Prevenção:



8. PLANO DE CONTINGÊNCIA

Medidas Gerais de Prevenção:



8. PLANO DE CONTINGÊNCIA

Medidas Gerais de Prevenção:



9. RESULTADOS ESPERADOS

- Reduzir possíveis aparecimentos dos sintomas de COVID-19;
- Prestar Assistência aos Pacientes suspeitos de COVID-19;
- Monitoramento de pessoas e ações.



10. REFERÊNCIAS

- Protocolo de tratamento do novo Coronavírus. Ministério de Saúde.
- Conselho Nacional de Secretários de Saúde.
- Wikipédia.



3. RELATORIOS COVID-19 ENVIADOS AO MINISTERIO PÚBLICO

3.2. RELATORIOS AO M.P



SECRETARIA MUNICIPAL DE SAÚDE 1º, 2º, 3º, 4º E 5º RELATÓRIO DE AÇÕES NO CONTROLE DO COVID19 EM SALGADO

I. INTRODUÇÃO

3º Material ilustrativo das Ações de Combate a Pandemia do COVID-19 para o Ministério Público Estadual/Comarca Itaporanga d'Ajuda.

II. AÇÕES POSITIVAS NO COMBATE AO COVID-19.

- Realização de Sanitização Semanal dos Espaços Públicos, Transportes depois da realização das Feiras Livres nos Sábados; (fotos)



Figura 1ação dia 04.07.20

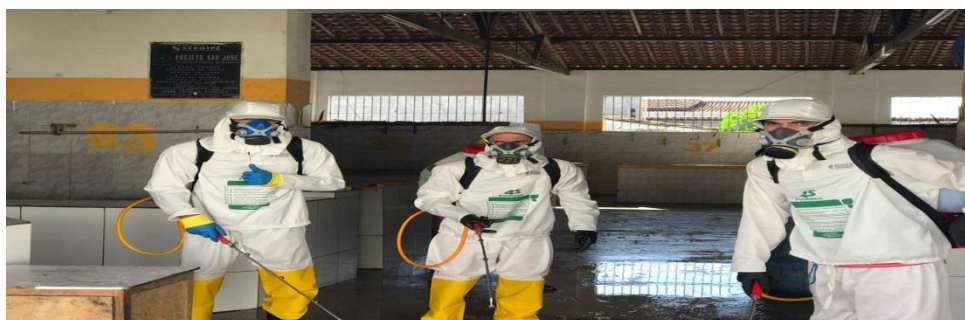

- Aumento dos Colaboradores como orientadores de Fila, promovendo o distanciamento Social, nos espaços de Bancos, Casas Lotéricas; (fotos);
- Vigilância Sanitária, com o transporte, intensificou o Monitoramento dos comércios nos povoados como (bares e etc.);
- Lavatórios instalados em locais da Feira Livre, durante o período da Noite para melhorar o ACESSO dos comerciantes e Feirantes.



- LAVATORIOS, na Feira de Orgânicos na Área da Rodoviária



- Profissionais do CAPS 1, visitando os Usuários do Serviço, entregando Mascara e produto de Higiene, além de material Informativo como Prevenir-se contra o COVID-19.





Figura 2VISA, verificando temperatura nos estabelecimentos



Figura 3 Visa, entregando kit de higiene

III- AÇÕES NEGATIVAS DURANTE O COMBATE AO COVID-19

- Resistência de a população aceitar o **ISOLAMENTO SOCIAL**, com a constante realização de festas provocando aglomerações em espaços diversos, mesmo com a presença do carro da polícia e do carro da vigilância Sanitária; percebe-se a reunião de pessoas em portas com bebidas e som, ferindo o Decreto Municipal (...) de isolamento Social;



- Resistência da População quanto ao uso obrigatório da Mascara, mesmo com cartazes afixados como uso obrigatório em diversos locais;
- Resistência da população em permanecer a maior parte em seus domicílios nota-se um trânsito muito alto de pessoas circulando nos logradouros, aumentando a circulação do vírus, e consequentemente a contaminação pelo COVID-19;
- Desrespeito quanto a utilização de fogos e fogueiras juninas

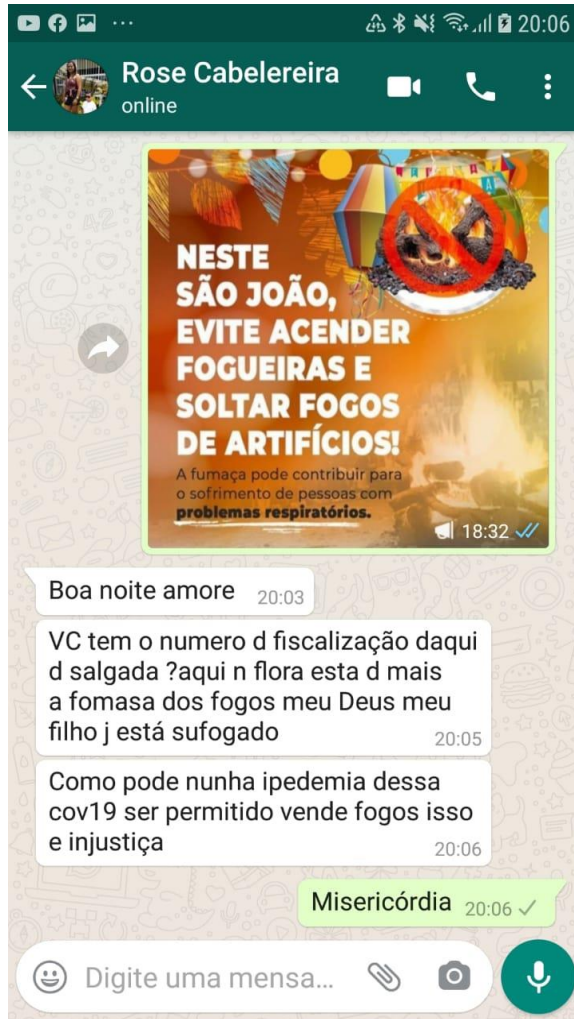

IV-BOLETINS EPIDEMIOLOGICOS DIVULGADOS PELA SES e SMS.

BOLETIM COVID-19

Até o dia 28/05/2020 foram processadas 17.871 amostras para identificação da COVID-19

MUNICÍPIOS COM CASOS CONFIRMADOS

3623 Anacárdia	16 Graccho Cardoso	4 Pirambu
472 N. Sra. do Socorro	15 Apodiá	4 Remédios do Dantas
274 São Cristóvão	14 Japorubá	3 Divina Pastora
206 Itabaiana	14 Riachão	3 Fátima Nova
151 Estância	13 Frei Paulo	3 Japoatã
136 N. Sra. da Glória	13 Milagres	3 Maria Alzira
135 Barra dos Coqueiros	13 Santo Amaro das Brotas	3 Santa Luíza do Haiti
129 Lagarto	13 Pogo Fundo	3 São Francisco
124 Rabinópolis	10 Cristinápolis	2 Brejo Grande
105 São João	10 Siquiera da Catala	2 Carana
71 Unibania	9 Indaial	2 Muribeca
50 Tobias Barreto	8 São José do Bonfim	2 Pedrinhas
39 Areia Branca	8 Campo de Brito	2 Pindamonhangaba
34 Pico Bonfim	8 Carmópolis	2 São João do Rio Preto
33 Raposa da Serra	8 N. Sra. de Lourdes	2 São Miguel do Aleixo
32 Cardeal de São Francisco	7 Caruaru	2 Tomar do Geru
28 Crato de São João	7 Riachão	1 Carinhão
28 N. Sra. da Orla	7 Itaíba	1 Caruaru
26 Porto da Folha	6 Hucumbá	1 General Maynard
24 N. Sra. do Carmo	6 Malhada do Bals	1 Itaíba
23 Capela	6 São Paulo	1 Itaíba
21 São José	6 São Domingos	1 N. Sra. Aparecida
19 Larangeiras	4 Amparo de São Francisco	1 Santa Rosa de Lima
18 Macaíba	4 Arari	
17 São José	4 Carira	

sergipecontraocoronavirus.net.br

BOLETIM COVID-19

Até o dia 15/06/2020 foram processadas 34.614 amostras para identificação da COVID-19

LEITOS HOSPITALARES EXCLUSIVOS COVID-19

	REDE PÚBLICA	REDE PRIVADA + PÉS	TOTAL DE LEITOS
LEITOS UTI ADULTO	132	72	204
LEITOS UTI NEONATAL	7	8	15
LEITOS ENFERMARIA	287	125	412

453 INTERNADOS

UTI ADULTO		UTI NEONATAL		ENFERMARIA	
PÚBLICO	83	2	1	163	104
75,8%	115,3%	28,6%	12,5%	56,8%	83,2%

sergipecontraocoronavirus.net.br

BOLETIM COVID-19

Até o dia 24/06/2020 foram processadas 43.255 amostras para identificação da COVID-19

LEITOS UTI	REDE PÚBLICA	REDE PRIVADA	TOTAL
UTI ADULTO	132	72	204
UTI NEONATAL	7	8	15
ENFERMARIA	287	125	412
TOTAL	426	205	631

LEITOS UTI	REDE PÚBLICA	REDE PRIVADA	TOTAL
UTI ADULTO	83	21	104
UTI NEONATAL	1	1	2
ENFERMARIA	163	25	188
TOTAL	247	52	299

sergipecontraocoronavirus.net.br

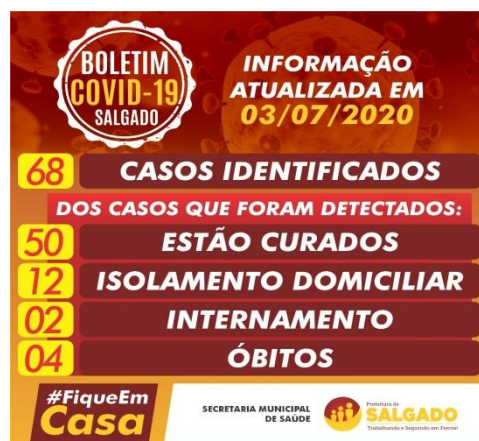
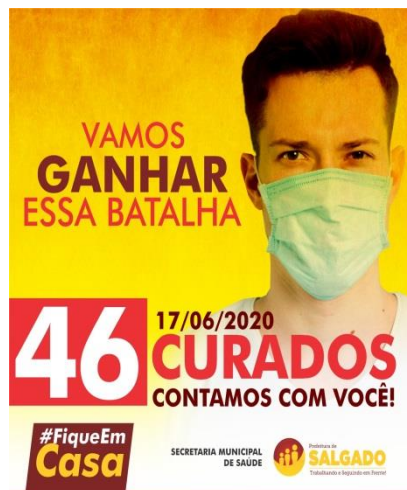

20:44



Curtido por **nailzavieiraandrade** e outras **gestaoduiliosiqueira** A pandemia ainda não acabou. Precisamos ficar atentos às dicas de se... mais

17 de setembro de 2020 · Ver tradução

gestaoduiliosiqueira



7/10

Para obter mais informações sobre a COVID-19, acesse saude.gov.br.



Curtido por **nailzavieiraandrade** e outras **gestaoduiliosiqueira** Na manhã dessa quinta-feira (27), a equipe da Secretaria Municipal de...

Na manhã dessa quinta-feira (27), a equipe da Secretaria Municipal de...



20:50

nostra equipe da Secretaria Municipal de... mais

26 de maio de 2020 · Ver tradução

gestaoduiliosiqueira



Curtido por **nailzavieiraandrade** e outras **gestaoduiliosiqueira** Com o objetivo de atender a demanda com eficiência no Município, a Pre... mais

Com o objetivo de atender a demanda com eficiência no Município, a Pre... mais

Ver todos os 5 comentários

pereiragilvanda 🍌🍌🍌🍌🍌

25 de maio de 2020 · Ver tradução

gestaoduiliosiqueira



20:45



Publicações

Ver 1 comentário

31 de julho de 2020 · Ver tradução

gestaoduiliosiqueira



1/10



Curtido por **nailzavieiraandrade** e outras **gestaoduiliosiqueira** Equipes da Secretaria Municipal de Saúde (SMS) estiveram na manhã dessa... mais

Ver 1 comentário

29 de julho de 2020 · Ver tradução



20:51

nostra equipe da Secretaria Municipal de... mais

8 de maio de 2020 · Ver tradução

gestaoduiliosiqueira



#TrabalhandoESeguindoEmFrente



Curtido por **nailzavieiraandrade** e outras



3. CRONOGRAMAS DE SANITIZAÇÃO.

CRONOGRAMA DE SANITIZAÇÃO

16/05/2020

LOCAL	ÁREA INTERNA	ÁREA EXTERNA
MERCADO DA CARNE	X	X
MERCADO DA FEIRA	X	X
FEIRA LIVRE		X
BANCO DO BRASIL		X
CAIXA ECONÔMICA		X
LOTÉRICA		X
PONTO BANESE		X
BRADESCO		X
SUPERMERCADO ANDRADE		X
FRIGORÍFICO N O		X
CENTRO DE FISIOTERAPIA	X	X
POSTO IVA SALGUEIRO	X	X
SECRETARIA MUNICIPAL DE SAÚDE	X	X
VIGILÂNCIA SANITÁRIA	X	X
NÚCLEO DE ENDEMIAS	X	X
CONDEM	X	X
CONSELHO DE SAÚDE	X	X
CLÍNICA DE SAÚDE DA FAMÍLIA	X	X
CARROS	X	X
SECRETARIA DE OBRAS	X	X
FARMÁCIA DE IRINALDO		X
UBS POV SÃO BENTO	X	X

CRONOGRAMA DE SANITIZAÇÃO

23/05/2020

LOCAL	ÁREA INTERNA	ÁREA EXTERNA
MERCADO DA CARNE	X	X
MERCADO DA FEIRA	X	X
FEIRA LIVRE		X
BANCO DO BRASIL		X
CAIXA ECONÔMICA		X
LOTÉRICA		X
PONTO BANESE		X
BRADESCO		X
SUPERMERCADO ANDRADE		X
FRIGORÍFICO N O		X
CENTRO DE FISIOTERAPIA	X	X
POSTO IVA SALGUEIRO	X	X
SECRETARIA MUNICIPAL DE SAÚDE	X	X
VIGILÂNCIA SANITÁRIA	X	X
NÚCLEO DE ENDEMIAS	X	X
CONDEM	X	X
CONSELHO DE SAÚDE	X	X

CLÍNICA DE SAÚDE DA FAMÍLIA	X	X
CARROS	X	X
SECRETARIA DE OBRAS	X	X
FARMÁCIA DE IRINALDO		X

CRONOGRAMA DE SANITIZAÇÃO

30/05/2020

LOCAL	ÁREA INTERNA	ÁREA EXTERNA
MERCADO DA CARNE	X	X
MERCADO DA FEIRA	X	X
FEIRA LIVRE		X
BANCO DO BRASIL		X
CAIXA ECONÔMICA		X
LOTÉRICA		X
PONTO BANESE		X
BRADESCO		X
SUPERMERCADO ANDRADE		X
FRIGORÍFICO N O		X
CENTRO DE FISIOTERAPIA	X	X
POSTO IVA SALGUEIRO	X	X
SECRETARIA MUNICIPAL DE SAÚDE	X	X
VIGILÂNCIA SANITÁRIA	X	X
NÚCLEO DE ENDEMIAS	X	X

CONDEM	X	X
CONSELHO DE SAÚDE	X	X
CLÍNICA DE SAÚDE DA FAMÍLIA	X	X
CARROS	X	X
SECRETARIA DE OBRAS	X	X
FARMÁCIA DE IRINALDO		X

CRONOGRAMA DE SANITIZAÇÃO

06/06/2020

LOCAL	ÁREA INTERNA	ÁREA EXTERNA
MERCADO DA CARNE	X	X
MERCADO DA FEIRA	X	X
FEIRA LIVRE		X
BANCO DO BRASIL		X
CAIXA ECONÔMICA		X
LOTÉRICA		X
PONTO BANESE		X
BRADESCO		X
SUPERMERCADO ANDRADE		X
FRIGORÍFICO N O		X
CENTRO DE FISIOTERAPIA	X	X
POSTO IVA SALGUEIRO	X	X

SECRETARIA MUNICIPAL DE SAÚDE	X	X
VIGILÂNCIA SANITÁRIA	X	X
NÚCLEO DE ENDEMIAS	X	X
CONDEM	X	X
CONSELHO DE SAÚDE	X	X
CLÍNICA DE SAÚDE DA FAMÍLIA	X	X
CARROS	X	X
SECRETARIA DE OBRAS	X	X
FARMÁCIA DE IRINALDO		X

CRONOGRAMA DE SANITIZAÇÃO

13/06/2020

LOCAL	ÁREA INTERNA	ÁREA EXTERNA
MERCADO DA CARNE	X	X
MERCADO DA FEIRA	X	X
FEIRA LIVRE		X
BANCO DO BRASIL		X
CAIXA ECONÔMICA		X
LOTÉRICA		X
PONTO BANESE		X
BRADESCO		X
SUPERMERCADO ANDRADE		X
FRIGORÍFICO N O		X
CENTRO DE FISIOTERAPIA	X	X
POSTO IVA SALGUEIRO	X	X
SECRETARIA MUNICIPAL DE SAÚDE	X	X
VIGILÂNCIA SANITÁRIA	X	X
NÚCLEO DE ENDEMIAS	X	X
CONDEM	X	X
CONSELHO DE SAÚDE	X	X
CLÍNICA DE SAÚDE DA FAMÍLIA	X	X
CARROS	X	X
SECRETARIA DE OBRAS	X	X
FÓRUM	X	X
FARMÁCIA DE IRINALDO		X

CRONOGRAMA DE SANITIZAÇÃO**20/06/2020**

LOCAL	ÁREA INTERNA	ÁREA EXTERNA
MERCADO DA CARNE	X	X
MERCADO DA FEIRA	X	X
FEIRA LIVRE		X
BANCO DO BRASIL		X
CAIXA ECONÔMICA		X
LOTÉRICA		X
PONTO BANESE		X
BRADESCO		X
SUPERMERCADO ANDRADE		X
FRIGORÍFICO N O		X
CENTRO DE FISIOTERAPIA	X	X
POSTO IVA SALGUEIRO	X	X
SECRETARIA MUNICIPAL DE SAÚDE	X	X
VIGILÂNCIA SANITÁRIA	X	X
NÚCLEO DE ENDEMIAS	X	X
CONDEM	X	X
CONSELHO DE SAÚDE	X	X
CLÍNICA DE SAÚDE DA FAMÍLIA	X	X
CARROS	X	X
SECRETARIA DE OBRAS	X	X
FÓRUM	X	X
UBS POV ABÓBORAS	X	X
UBS POV MOENDAS	X	X
FARMÁCIA DE IRINALDO		X

CRONOGRAMA DE SANITIZAÇÃO**27/06/2020**

LOCAL	ÁREA INTERNA	ÁREA EXTERNA
MERCADO DA CARNE	X	X
MERCADO DA FEIRA	X	X
FEIRA LIVRE		X
BANCO DO BRASIL		X
CAIXA ECONÔMICA		X
LOTÉRICA		X
PONTO BANESE		X
BRADESCO		X
SUPERMERCADO ANDRADE		X
FRIGORÍFICO N O		X
CENTRO DE FISIOTERAPIA	X	X
POSTO IVA SALGUEIRO	X	X

SECRETARIA MUNICIPAL DE SAÚDE	X	X
VIGILÂNCIA SANITÁRIA	X	X
NÚCLEO DE ENDEMIAS	X	X
CONDEM	X	X
CONSELHO DE SAÚDE	X	X
CLÍNICA DE SAÚDE DA FAMÍLIA	X	X
CARROS	X	X
SECRETARIA DE OBRAS	X	X
FÓRUM	X	X
SINDICATO DOS TRABALHADORES RURAIS	X	X
UBS POV ÁGUA FRIA	X	X
POSTO POLICIAL POV AGUA FRIA	X	X
MERCADO MUNICIPAL POV AGUA FRIA	X	X
FARMÁCIA DE IRINALDO		X

CRONOGRAMA DE SANITIZAÇÃO

04/07/2020

LOCAL	ÁREA INTERNA	ÁREA EXTERNA
MERCADO DA CARNE	X	X
MERCADO DA FEIRA	X	X
FEIRA LIVRE		X
BANCO DO BRASIL		X
CAIXA ECONÔMICA		X
LOTÉRICA		X
PONTO BANESE		X
BRADERIA		X
SUPERMERCADO ANDRADE		X
FRIGORÍFICO N O		X
CENTRO DE FISIOTERAPIA	X	X
POSTO IVA SALGUEIRO	X	X
SECRETARIA MUNICIPAL DE SAÚDE	X	X
VIGILÂNCIA SANITÁRIA	X	X
NÚCLEO DE ENDEMIAS	X	X
CONDEM	X	X
CONSELHO DE SAÚDE	X	X
CLÍNICA DE SAÚDE DA FAMÍLIA	X	X
CARROS	X	X
SECRETARIA DE OBRAS	X	X
FÓRUM	X	X
SINDICATO DOS TRABALHADORES RURAIS	X	X
UBS POV ÁGUA FRIA	X	X
PRAÇA POV AGUA FRIA		X
MERCADO MUNICIPAL POV AGUA FRIA	X	X
FARMÁCIA DE IRINALDO		X

CRONOGRAMA DE SANITIZAÇÃO**11/07/2020**

LOCAL	ÁREA INTERNA	ÁREA EXTERNA
MERCADO DA CARNE	X	X
MERCADO DA FEIRA	X	X
FEIRA LIVRE		X
BANCO DO BRASIL		X
CAIXA ECONÔMICA		X
LOTÉRICA		X
PONTO BANESE		X
BRADERIA		X
SUPERMERCADO ANDRADE		X
FRIGORÍFICO N O		X
CENTRO DE FISIOTERAPIA	X	X
POSTO IVA SALGUEIRO	X	X
SECRETARIA MUNICIPAL DE SAÚDE	X	X
VIGILÂNCIA SANITÁRIA	X	X
NÚCLEO DE ENDEMIAS	X	X
CONDEM	X	X
CONSELHO DE SAÚDE	X	X
CLÍNICA DE SAÚDE DA FAMÍLIA	X	X
CARROS	X	X
SECRETARIA DE OBRAS	X	X
FÓRUM	X	X
SINDICATO DOS TRABALHADORES RURAIS	X	X
UBS POV ÁGUA FRIA	X	X
POSTO POLICIAL POV AGUA FRIA	X	X
MERCADO MUNICIPAL POV AGUA FRIA	X	X
FARMÁCIA DE IRINALDO		X

CRONOGRAMA DE SANITIZAÇÃO**18/07/2020**

LOCAL	ÁREA INTERNA	ÁREA EXTERNA
MERCADO DA CARNE	X	X
MERCADO DA FEIRA	X	X
FEIRA LIVRE		X
BANCO DO BRASIL		X
CAIXA ECONÔMICA		X
LOTÉRICA		X
PONTO BANESE		X
BRADERIA		X
SUPERMERCADO ANDRADE		X
FRIGORÍFICO N O		X

CENTRO DE FISIOTERAPIA	X	X
POSTO IVA SALGUEIRO	X	X
SECRETARIA MUNICIPAL DE SAÚDE	X	X
VIGILÂNCIA SANITÁRIA	X	X
NÚCLEO DE ENDEMIAS	X	X
CONDEM	X	X
CONSELHO DE SAÚDE	X	X
CLÍNICA DE SAÚDE DA FAMÍLIA	X	X
CARROS	X	X
SECRETARIA DE OBRAS	X	X
FÓRUM	X	X
SINDICATO DOS TRABALHADORES RURAIS	X	X
FARMÁCIA DE IRINALDO		X

CRONOGRAMA DE SANITIZAÇÃO

25/07/2020

LOCAL	ÁREA INTERNA	ÁREA EXTERNA
MERCADO DA CARNE	X	X
MERCADO DA FEIRA	X	X
FEIRA LIVRE		X
BANCO DO BRASIL		X
CAIXA ECONÔMICA		X
LOTÉRICA		X
PONTO BANESE		X
BRADERIA		X
SUPERMERCADO ANDRADE		X
FRIGORÍFICO N O		X
CENTRO DE FISIOTERAPIA	X	X
POSTO IVA SALGUEIRO	X	X
SECRETARIA MUNICIPAL DE SAÚDE	X	X
VIGILÂNCIA SANITÁRIA	X	X
NÚCLEO DE ENDEMIAS	X	X
CONDEM	X	X
CONSELHO DE SAÚDE	X	X
CLÍNICA DE SAÚDE DA FAMÍLIA	X	X
CARROS	X	X
SECRETARIA DE OBRAS	X	X
FÓRUM	X	X
SINDICATO DOS TRABALHADORES RURAIS	X	X
FARMÁCIA DE IRINALDO		X

CRONOGRAMA DE SANITIZAÇÃO

01/08/2020

LOCAL	ÁREA INTERNA	ÁREA EXTERNA
MERCADO DA CARNE	X	X
MERCADO DA FEIRA	X	X
FEIRA LIVRE		X
BANCO DO BRASIL		X
CAIXA ECONÔMICA		X
LOTÉRICA		X
PONTO BANESE		X
BRADESCO		X
SUPERMERCADO ANDRADE		X
FRIGORÍFICO N O		X
CENTRO DE FISIOTERAPIA	X	X
POSTO IVA SALGUEIRO	X	X
SECRETARIA MUNICIPAL DE SAÚDE	X	X
VIGILÂNCIA SANITÁRIA	X	X
NÚCLEO DE ENDEMIAS	X	X
CONDEM	X	X
CONSELHO DE SAÚDE	X	X
CLÍNICA DE SAÚDE DA FAMÍLIA	X	X
CARROS	X	X
SECRETARIA DE OBRAS	X	X
FÓRUM	X	X
SINDICATO DOS TRABALHADORES RURAIS	X	X
FARMÁCIA DE IRINALDO		X

CRONOGRAMA DE SANITIZAÇÃO

08/08/2020

LOCAL	ÁREA INTERNA	ÁREA EXTERNA
MERCADO DA CARNE	X	X
MERCADO DA FEIRA	X	X
FEIRA LIVRE		X
BANCO DO BRASIL		X
CAIXA ECONÔMICA		X
LOTÉRICA		X
PONTO BANESE		X
BRADESCO		X
SUPERMERCADO ANDRADE		X
FRIGORÍFICO N O		X
CENTRO DE FISIOTERAPIA	X	X
POSTO IVA SALGUEIRO	X	X
SECRETARIA MUNICIPAL DE SAÚDE	X	X
VIGILÂNCIA SANITÁRIA	X	X
NÚCLEO DE ENDEMIAS	X	X
CONDEM	X	X
CONSELHO DE SAÚDE	X	X

CLÍNICA DE SAÚDE DA FAMÍLIA	X	X
CARROS	X	X
SECRETARIA DE OBRAS	X	X
FÓRUM	X	X
SINDICATO DOS TRABALHADORES RURAIS	X	X
FARMÁCIA DE IRINALDO		X

CRONOGRAMA DE SANITIZAÇÃO

15/08/2020

LOCAL	ÁREA INTERNA	ÁREA EXTERNA
MERCADO DA CARNE	X	X
MERCADO DA FEIRA	X	X
FEIRA LIVRE		X
BANCO DO BRASIL		X
CAIXA ECONÔMICA		X
LOTÉRICA		X
PONTO BANESE		X
BRADESCO		X
SUPERMERCADO ANDRADE		X
FRIGORÍFICO N O		X
CENTRO DE FISIOTERAPIA	X	X
POSTO IVA SALGUEIRO	X	X
SECRETARIA MUNICIPAL DE SAÚDE	X	X
VIGILÂNCIA SANITÁRIA	X	X
NÚCLEO DE ENDEMIAS	X	X
CONDEM	X	X
CONSELHO DE SAÚDE	X	X
CLÍNICA DE SAÚDE DA FAMÍLIA	X	X
CARROS	X	X
SECRETARIA DE OBRAS	X	X
FÓRUM	X	X
SINDICATO DOS TRABALHADORES RURAIS	X	X
FARMÁCIA DE IRINALDO		X

CRONOGRAMA DE SANITIZAÇÃO

22/08/2020

LOCAL	ÁREA INTERNA	ÁREA EXTERNA
MERCADO DA CARNE	X	X
MERCADO DA FEIRA	X	X
FEIRA LIVRE		X
BANCO DO BRASIL		X

CAIXA ECONÔMICA		X
LOTÉRICA		X
PONTO BANESE		X
BRADESCO		X
SUPERMERCADO ANDRADE		X
FRIGORÍFICO N O		X
CENTRO DE FISIOTERAPIA	X	X
POSTO IVA SALGUEIRO	X	X
SECRETARIA MUNICIPAL DE SAÚDE	X	X
VIGILÂNCIA SANITÁRIA	X	X
NÚCLEO DE ENDEMIAS	X	X
CONDEM	X	X
CONSELHO DE SAÚDE	X	X
CLÍNICA DE SAÚDE DA FAMÍLIA	X	X
CARROS	X	X
SECRETARIA DE OBRAS	X	X
FÓRUM	X	X
SINDICATO DOS TRABALHADORES RURAIS	X	X
UBS POV AGUA FRIA	X	X
UBS POV SÃO BENTO	X	X
FARMÁCIA DE IRINALDO		X

CRONOGRAMA DE SANITIZAÇÃO

29/08/2020

LOCAL	ÁREA INTERNA	ÁREA EXTERNA
MERCADO DA CARNE	X	X
MERCADO DA FEIRA	X	X
FEIRA LIVRE		X
BANCO DO BRASIL		X
CAIXA ECONÔMICA		X
LOTÉRICA		X
PONTO BANESE		X
BRADESCO		X
SUPERMERCADO ANDRADE		X
FRIGORÍFICO N O		X
CENTRO DE FISIOTERAPIA	X	X
POSTO IVA SALGUEIRO	X	X
SECRETARIA MUNICIPAL DE SAÚDE	X	X
VIGILÂNCIA SANITÁRIA	X	X
NÚCLEO DE ENDEMIAS	X	X
CONDEM	X	X
CONSELHO DE SAÚDE	X	X
CLÍNICA DE SAÚDE DA FAMÍLIA	X	X
CARROS	X	X
SECRETARIA DE OBRAS	X	X

FÓRUM	X	X
SINDICATO DOS TRABALHADORES RURAIS	X	X
FARMÁCIA DE IRINALDO		X

CRONOGRAMA DE SANITIZAÇÃO

05/09/2020

LOCAL	ÁREA INTERNA	ÁREA EXTERNA
MERCADO DA CARNE	X	X
MERCADO DA FEIRA	X	X
FEIRA LIVRE		X
BANCO DO BRASIL		X
CAIXA ECONÔMICA		X
LOTÉRICA		X
PONTO BANESE		X
BRADESCO		X
SUPERMERCADO ANDRADE		X
FRIGORÍFICO N O		X
CENTRO DE FISIOTERAPIA	X	X
POSTO IVA SALGUEIRO	X	X
SECRETARIA MUNICIPAL DE SAÚDE	X	X
VIGILÂNCIA SANITÁRIA	X	X
NÚCLEO DE ENDEMIAS	X	X
CONDEM	X	X
CONSELHO DE SAÚDE	X	X
CLÍNICA DE SAÚDE DA FAMÍLIA	X	X
CARROS	X	X
SECRETARIA DE OBRAS	X	X
FÓRUM	X	X
SINDICATO DOS TRABALHADORES RURAIS	X	X
UBS POV AGUA FRIA	X	X
UBS POV SÃO BENTO	X	X
FARMÁCIA DE IRINALDO		X

CRONOGRAMA DE SANITIZAÇÃO

12/09/2020

LOCAL	ÁREA INTERNA	ÁREA EXTERNA
MERCADO DA CARNE	X	X
MERCADO DA FEIRA	X	X
FEIRA LIVRE		X
BANCO DO BRASIL		X

CAIXA ECONÔMICA		X
LOTÉRICA		X
PONTO BANESE		X
BRADESCO		X
SUPERMERCADO ANDRADE		X
FRIGORÍFICO N O		X
CENTRO DE FISIOTERAPIA	X	X
POSTO IVA SALGUEIRO	X	X
SECRETARIA MUNICIPAL DE SAÚDE	X	X
VIGILÂNCIA SANITÁRIA	X	X
NÚCLEO DE ENDEMIAS	X	X
CONDEM	X	X
CONSELHO DE SAÚDE	X	X
CLÍNICA DE SAÚDE DA FAMÍLIA	X	X
CARROS	X	X
SECRETARIA DE OBRAS	X	X
FÓRUM	X	X
SINDICATO DOS TRABALHADORES RURAIS	X	X
FARMÁCIA DE IRINALDO		X

11.ORGANOGRAMA DA SMS

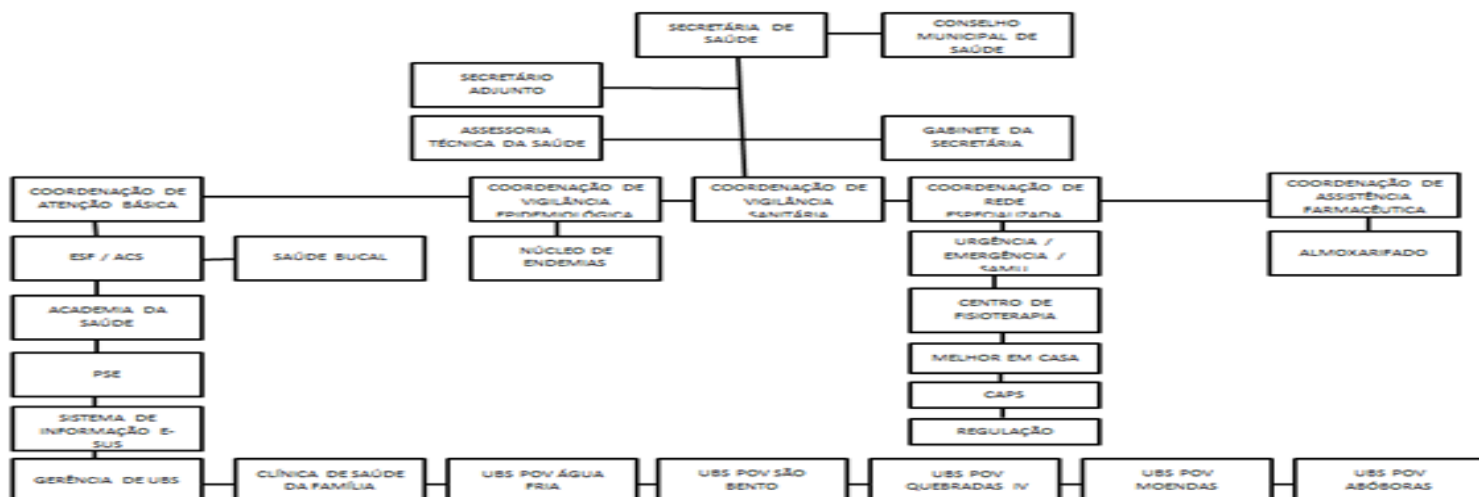

CONSIDERAÇÕES

O ano de 2020, deveras deverá neste seculo o ano mais difícil e mais reduzido em todos os sentidos. Ao final de ano de Gestão. O País e o mundo foram surpreendidos por uma pandemia devastadora, iniciada em alguns países em dezembro 2019, outros em janeiro de 2020. Em nosso Estado de Sergipe os primeiros casos surgiram no mês de março, quando foi emitido um DECRETO EMERGENCIAL. Em Salgado/Sergipe, tal contexto iniciou-se como decreto no dia 19 de março de 2020. Então toda PROGRAMAÇÃO DE SAÚDE, proposta para 2020 foram comprimidas para o combate contra o potente virus do novo COVID-19.

O decreto emergencial de combate ao COVID-19 foi acompanhado pela elaboração do Plano de Contingencia que daria os caminhos para que o Municipio pudesse combater o vírus no território Salgadense. Como todo o processo foi de forma rápida algumas situações foram enfrentadas como o desabastecimento de Equipamentos de proteção Individual, Alcool Gel, Alcool Liquido, alem de informações aos Profissionais de Saúde como Manipular os pacientes de forma correta eram situações vagas por falta de PROTOCOLOS ainda maduros mediante ao novo vírus circulante. Diante de toda as novidades, foram vencidas pouco a pouco, com a introdução das ações que foram propostas. Campanhas de Divulgação foram imprescindiveis para que a população pudesse entender e obedecer as boas práticas de proteção tais como : Uso obrigatório de mascaras, assepsia das mãos. Distanciamento Social. #fique em casa#, foram fundamentais para evitar a circunção do virus e o adoecimento da população.

A Atenção Primária, foi transformada em Centros de Atendimentos a pacientes sintomáticos de COVIS-19. As ESF (equipes de Saúde da Família) foram transformadas em busca ativa e de pacientes sintomáticos, bem como atendimentos on-line dos que estavam contaminados. O trabalho dos Agentes Comunitários na mediação com a Equipe foi fundamental, para que os pacientes permanecessem em seus domicilios durante os periodos de QUARENTENA. A distribuição de mascara, protetor facial, touca, capotes e alcool gel foram fundamentais para os trabalhadores da saúde.

A ampliação dos dias atendimentos Médicos de urgencia(Segunda a Domingo) das 07hs as 19hs, promoveu conforto aos cidadãos no proprio municipio, evitando o deslocamento para a Regional de Lagarto. As Cirurgias Eletetivas foram suspensas como forma de evitar a contaminação mnos hospitais que estavam lotados de pacientes com COVID-19.

O Trabalho da Vigilancia Epidemiologica, e Vigilancia Sanitária forma imprescindíveis pára a organização e controle do Virus. Os sistemas de controle de dados (ESUS-VE), com as notiifcações, informações dos casos de COVID-19 foram importantes para conhecimento e divulgação dos QUADRO EPIDEMIOLOGICO . A Vigilancia Sanitária, atuou de forma constante de forma a controlar as AGLOMERAÇÕES, nas filas de bancos, casas lotericas. Além do funcionamento dos estabelecemntos e Feiras Livres.

Neste interim os Orgãos de Controle como Conselho de Municipal de Saúde, Ministério Público, Tribunal de Contas, foram importantes para que os Recursos fossem aplicados de forma transparaente nas Ações de Combate. Foram apresentados o Plano de CONTIGENCIA, tanto no CONSELHO MUNICIPAL, CAMARA DE FEREADORES, MINISTÉRIO PUBLICO E TCE.

O papel da COMUNICAÇÃO do Municipio na exposição dos dados de forma sistemática, foi importante para a População e demais veículos. Tornou neste primeiro momento o CANAL de informação da sociedade.

O Trabalho dos Trabalhadores de Saúde, foi impar na doação de suas vidas em favor do cuidado da população.

Enfim, encerrar uma Gestão com um novo panoramos de um NOVO normal, que não voltara ser mais como antes. Antes do COVID-19, FOI UM DESAFIO para todos os Gestores.

SONIA M. SANTOS

Secretaria de Saúde
Salgado/Se.